## اخبار کوتاه

### ناگلزمن: بارسا بدون مسی ضعیف‌تر نشده است

سرمربی تیم بایرن‌مونیخ، گفت: بارسا نسبت به دوران حضور مسی ضعیف‌تر نشده اما قطعا متفاوت خواهد بود.

وی درباره رفتن مسی از بارسلونا خاطرنشان کرد: مسی بازیکنی خارق‌العاده است ولی حالا فرصت برای جوانان دیگر بارسلونا فراهم شده که بدرخشند. سیستم بارسا تغییراتی اندک داشته و حالا بیشتر ۳-۳-۴ بازی می‌کنند. معتقدم بارسلونایی متفاوت را خواهیم دید چرا که با مسی به شکلی دیگر بازی می‌کردند. زمان مسی بیشتر به دنبال پیدا کردن و پاس دادن به او بودند تا او برای طراحی حملات تصمیم بگیرد. بارسا حالا ممفیس دیپای را دارد که بازیکنی تعیین کننده است و البته لوک دی یانگ. بارسا نسبت به دوران حضور مسی ضعیف‌تر نشده ولی قطعا متفاوت خواهد بود. آنها حالا بیشتر روی بازی تیمی تمرکز دارند و همچنان تیم خوبی هستند. ما هم انگیزه بالایی داریم و بی‌تاب قرار گرفتن مقابل بارسا هستیم.

### باروز و کاکس دوباره ملی پوش کشتی آمریکا شدند

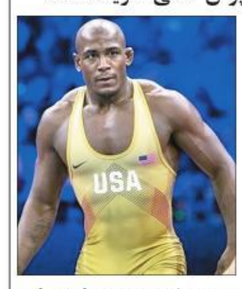

در پایان مسابقات انتخابی تیم ملی کشتی آزاد آمریکا برای حضور در مسابقات جهانی ۲۰۲۱، جردن باروز و جیدن کاکس در اوزان غیر المپیکی ۷۹ و ۹۲ کیلوگرم ملی‌پوش شدند.

به گزارش تسنیم، با فراخوان فدراسیون کشتی آمریکا، مدال‌آوران کشتی آزاد این کشور در بازی‌های المپیک در صورت تمایل بدون انتخابی راهی مسابقات جهانی خواهند شد.

با توجه به تصمیم اخیر گیبل استیوسون برای حضور در کشتی کج، با ابراز تمایل ۴ مدال‌آور دیگر المپیکی این کشور برای حضور در جهانی نروژ، طی روزهای گذشته مسابقه انتخابی کشتی آزاد آمریکا در ۶ وزن به انجام رسید. مسابقه فینال دو برد از سه مسابقه در نظر گرفته شده بود.

به این ترتیب در وزن ۶۱ کیلوگرم دیتون فیکس ملی‌پوش شد. یانی دیاکومهالیس در مبارزه‌ای که به کشتی سوم کشیده شد، به دوبنده وزن ۶۵ کیلوگرم آمریکا در نروژ رسید. جیمز گرین با دو پیروزی مقابل رایان دیکن ملی پوش ۷۰ کیلوگرم شد.

در وزن ۷۹ کیلوگرم، درحالیکه جردن باروز با معاف شدن کایل داک از حضور در انتخابی ۷۴ کیلوگرم به واسطه کسب مدال برنز المپیک، تنها در وزن بالاتر شانس ملی‌پوش شدن داشت، کشتی اول فینال را ۱۰ بر ۵ از سد دریندکر برد. او با زیرکی و تجربه درحالیکه در آستانه ضربه شدن بود، با زیردوخم خودش را نجات داد و در نهایت حریف جوانش را شکست داد. او در کشتی دوم هم به پیروزی رسید و لنگان لنگان و با مصدومیت سالن را ترک کرد اما برای دهمین بار ملی‌پوش ۷۹ کیلوگرم امریکا شد.

در وزن ۹۲ کیلوگرم جیدن کاکس که به خاطر دیر رسیدن به سالن وزن کشی، حضور در المپیک را در وزن ۹۷ کیلوگرم از دست داده بود کالین مور را دو بار در فینال شکست داد تا راهی جهانی نروژ شود.

در وزن ۱۲۵ کیلوگرم نیز در غیاب استیوسون، قهرمان المپیک آمریکایی‌ها، این نیک دیاکوفسکی بود که با برتری مقابل میسون پاریس ملی‌پوش سنگین وزن این کشور شد.

## برنامه مسابقات لیگ قهرمانان اروپا

**سه‌شنبه ۲۳ شهریور**

بارسلونا - بایرن مونیخ/ ۲۳:۳۰
دینامو کیف - بنفیکا/ ۲۳:۳۰
یانگ بویز - منچستریونایتد/ ۲۱:۱۵
ویارئال - آتالانتا/ ۲۳:۳۰
سویا - سالزبورگ/ ۲۱:۱۵
لیل - وولفسبورگ/ ۲۳:۳۰
چلسی - زنیت/ ۲۳:۳۰
مالمو - یوونتوس/ ۲۳:۳۰

**چهارشنبه ۲۴ شهریور**

منچسترسیتی - لایپزیش/ ۲۳:۳۰
کلوب بروژ - پاری سن ژرمن/ ۲۳:۳۰
اتلتیکومادرید - پورتو/ ۲۳:۳۰
لیورپول - آث میلان/ ۲۳:۳۰
بشیکتاش - دورتموند/ ۲۱:۱۵
اسپورتینگ - آژاکس/ ۲۳:۳۰
شریف تیراسپول - شاختار/ ۲۱:۱۵
اینتر - رئال‌مادرید/ ۲۳:۳۰

# ترویج ورزشکار سالاری و بی توجهی به نقش مربیان

نگاهی به اتفاقات پیش و پس از المپیک ۲۰۲۰ و برگزاری مراسم تجلیل از مدال‌آوران این رویداد نشان می‌دهد که برخی مسئولان در گسترش ورزشکارسالاری نقش ایفا می‌کنند.

به گزارش تسنیم، با پایان رقابت‌های المپیک ۲۰۲۰ توکیو، همانند دوره‌های گذشته شاهد برگزاری مراسم‌هایی از سوی نهادها و ارگان‌های مختلف هستیم تا با اهدای جوایز از زحمات، تلاش و افتخار آفرینی قهرمانان ورزش کشورمان تقدیر کنند.

یکی از این مراسم‌ها چندی پیش با حضور مدال‌آوران و مربیان حاضر در المپیک برگزار و جوایزی برای قهرمانان در نظر گرفته شد، اما در کمال تعجب با وجود دعوت مربیان هیچ تقدیری از آنها صورت نگرفت.

استانداری تهران نیز یکی دیگر از مراسم‌های تقدیر از قهرمانان را برگزار کرد، اما این بار مربیان به این مراسم دعوت نشدند. اقدامی که مشخص می‌کند برخی از این مراسم‌های تقدیر بیشتر جنبه تبلیغاتی دارد و ورزشکاران به عنوان قهرمانان ملی که مورد توجه مردم هستند مورد تقدیر قرار می‌گیرند و به سایر عوامل این موفقیت‌ها توجهی نمی‌شود.

تقدیر از افتخارآفرینان و قهرمانان ورزش کشور اقدام بسیار ارزشمندی است و امیدواریم اینگونه مراسم‌ها ادامه داشته باشد تا ورزشکاران کشورمان بدون دغدغه مالی روی موفقیت در میادین بین‌المللی تمرکز داشته باشند و پرچم کشورمان را به اهتزاز در بیاورند، اما عدم توجه به نقش و زحمات مربیان ملی تعجب برانگیز است.

در اینکه ورزشکاران، نقش اصلی موفقیت در ورزش‌های انفرادی هستند هیچ شک و تردیدی وجود ندارد و هیچ‌کس نیز مخالف پرداخت جوایز به ورزشکارانی که باعث ایجاد خوشحالی و غرور ملی شدند، نیست. ورزشکارانی که بهترین‌های سال‌های عمر و جوانی خود را برای افتخارآفرینی کشورمان می‌گذارند و سختی‌های بسیاری را برای کسب یک مدال در رویدادهای جهانی، آسیایی و المپیک متحمل می‌شوند، اما نباید از نقش مربیان نیز غافل شد.

بسیاری از مربیان ملی ما غیر از مربیگری شغل دیگری ندارند و تنها منبع درآمد آنها دریافت حقوق از فدراسیون‌های ورزشی است. در این شرایط نباید از نقش مربیانی که بدون کمترین توقع در کنار ورزشکاران شبانه‌روز در اردوها هستند غافل شد. مربیانی که به صورت طبیعی در شکست‌ها، متهمان اصلی ناکامی هستند، باید در موفقیت‌ها نیز متناسب با نقش‌شان مورد توجه قرار بگیرند. موضوعی که در صورت عدم توجه باعث ورزشکار سالاری خواهد شد و ورزشکاران تمام موفقیت را به نام خود و شکست‌ها را متوجه مربیان می‌دانند.

در این بی‌توجهی نقش مسئولان ورزش و فدراسیون‌های ورزشی نیز کمتر از رفتار نهادها و ارگان‌های مختلف نیست. یکی از مربیان رشته‌های مدال‌آور کشورمان از تماس تلفنی یکی از مقامات ارشد ورزش کشورمان بعد از موفقیت قهرمان المپیکی در توکیو خبر داده و مدعی است این مسئول ورزشی با وجود اطلاع از حضور او در کنار ورزشکار، از صحبت چند دقیقه‌ای با او نیز خودداری می‌کند و تنها این موفقیت را به قهرمان کشورمان تبریک می‌گوید.

رفتاری که نشان می‌دهد برای مسئولان ورزش، ورزشکاران بر مربیان ارجح هستند و خودشان باب ورزشکار سالاری را باز می‌کنند. رفتارهایی که در سالیان گذشته باعث شده بسیاری از ورزشکاران کشورمان حتی به خود این جرأت را بدهند تا برای تیم ملی سرمربی مشخص کنند یا مدعی باشند با این مربی کار می‌کنند و با مربی دیگر حاضر به همکاری‌نیستند.

در اتفاق جالب دیگر، مسئولان یکی از فدراسیون‌های ورزشی برای تهیه البسه با کادرفنی تیم‌ملی جلسه‌ای برگزار می‌کنند. این مربی درخواست می‌کند با توجه به حضور سایر نفرات تیم ملی در کنار ملی‌پوشان المپیکی برای تمام اعضای تیم لوازم ورزشی از یک برند تهیه شود. این درخواست در جلسه مورد موافقت فدراسیون قرار می‌گیرد، اما سرمربی تیم ملی پس از چند روز متوجه می‌شود که مسئولان آن فدراسیون با دعوت پنهانی ورزشکاران المپیکی، پول خرید یک برند معروف را به آنها پرداخت کردند.

این موارد به خوبی ثابت می‌کند که چرا جایگاه مربیان روز به روز در ورزش کشورمان در حال افول است و در بسیاری از رشته‌های ورزشی حتی پس از هماهنگی با ورزشکار، سرمربی تیم ملی انتخاب می‌شود.

توجه به این مسائل می‌تواند باعث جلوگیری از بسیاری از حواشی شود و از گسترش بیشتر بازیکن سالاری در ورزش کشورمان جلوگیری کند.

## حضور دستیاران آلمانی،هلندی و سوئدی در کادر فنی تیم ملی امید

اسامی برخی دستیاران سرمربی تیم ملی فوتبال امید کشورمان مشخص شد.

به گزارش فارس، جان لامرز، مربی ۵۷ ساله هلندی که که سابقه مربیگری در تیم های آیندهوون هلند و ویتس آرنهم را در کارنامه دارد از سال ۲۰۱۷ تا ۲۰۱۹ هم در تیم ایسبرگ دانمارک فعالیت کرده، یکی از دستیاران مهدوی‌کیا در تیم ملی امید است.وی به عنوان مربی تمرین دهنده در کنار سرمربی تیم امید خواهد بود.

مهران شدیدی‌پور، مربی ایرانی- سوئدی که سابقه سرمربیگری در تیم نونهالان آکادمی کیا را در کارنامه دارد هم به عنوان یکی دیگر از دستیاران مهدوی‌کیا در تیم امید فعالیت خواهد کرد.

همچنین یک مربی بدنساز ۴۵ ساله آلمانی به نام تیمو روزنبرگ هم با نظر مهدوی‌کیا در تیم امید فعالیت می‌کند. وی سابقه حضور در تیم هانوفر و تیم زیر ۱۶ ساله های آلمان را دارد. این مربی با اندکی تاخیر نسبت به سایر دستیاران مهدوی‌کیا به ایران می‌آید.

قرار است یک مربی دروازه‌بانان آلمانی در تیم امید به جمع کادر فنی اضافه شود. طبق برنامه جان لامرز و پوریا شدیدی‌پور به همراه مهدوی کیا در پایان هفته به تهران سفر می کنند و بقیه دستیاران وی نیز طی هفته آینده در کشورمان حضور پیدا خواهند کرد. تیم ملی فوتبال امید برای مسابقات مقدماتی زیر ۲۳ سال قهرمانی آسیا آماده می شود.

## اخبار داخلی

### بازیکن اسبق استقلال درگذشت

پیشکسوت تیم فوتبال استقلال جان به جان آفرین تسلیم کرد.

شاهرخ مطیعی از پیشکسوتان باشگاه استقلال جان به جان آفرین تسلیم کرد.

مرحوم مطیعی که یک هافبک طراح بود، در سال‌های منتهی به انقلاب اسلامی، به استقلال رفت و از بازیکنان موثر این تیم در دوران بازیگری‌اش بود.

### پرسپولیس مشکی می‌پوشد استقلال تاجیکستان سفید

تیم فوتبال پرسپولیس در دیدار مقابل تاجیکستان با پیراهن‌های یک‌دست مشکی رنگ به میدان خواهد رفت.

نشست هماهنگی مدیران برای بازی پرسپولیس ایران و استقلال تاجیکستان، امروز به صورت آنلاین برگزار شد.

در این جلسه مقرر گردید؛ میزبان مسابقه با لباس یک‌دست سفید برای بازیکنان و زرد برای دروازه‌بان و تیم پرسپولیس با لباس یک دست مشکی برای بازیکنان و سبز برای دروازه‌بان در میدان حضور پیدا کنند. رنگ لباس داوران هم از میان فیروزه‌ای یا قرمز خواهد بود.

طبق اعلام صورت گرفته، همه بازیکنان پرسپولیس مجوز حضور در این بازی را دارند، ولی شماره سه استقلال به نام آندری مشنکو، محروم است.

### امیری هم با فدراسیون جانبازان و معلولین به نقطه پایان رسید

سرمربی تیم ملی پاراتیراندازی به نقطه پایانی همکاری‌اش با این تیم رسیده است. کاروان ایران در پارالمپیک ۲۰۲۰ توکیو موفق به کسب ۱۲ طلا، ۱۱ نقره و یک برنز شد و در جدول مدالی نیز رتبه سیزدهم را به خود اختصاص داد. یکی از رشته‌هایی که در فهرست مدال‌آوران ایران قرار گرفت، پاراتیراندازی بود؛ رشته‌ای که پیش‌بینی می‌شد با اعزام سه ورزشکار بتواند یک طلا و یک نقره کسب کند، اما فقط به یک طلا رسید.

ساره جوانمردی، سمیرا ارم و رقیه شجاعی سه تیرانداز اعزامی بودند که در بین آن‌ها فقط عملکرد جوانمردی خوب بود و ارم و شجاعی نتوانستند انتظارات را برآورده کنند.

مسئولیت هدایت این سه تیرانداز بر عهده حسین امیری و زینب علی‌اکبری بود که در واقع امیری به عنوان سرمربی و علی‌اکبری به عنوان مربی در توکیو حضور داشتند.

با پایان پارالمپیک، قرارداد حسین امیری نیز به روزهای پایانی رسید؛ قراردادی که روز ۳۱ شهریور یعنی هفته آینده نقطه انتهایی‌اش می‌رسد و با توجه به اینکه در این مدت کوتاه نیز هیچ برنامه‌ای برای تیم ملی پاراتیراندازی وجود ندارد، امیری عملاً به پایان قراردادش رسیده است.

در همین باره عنوان می‌شود که امیری تمایلی به ادامه همکاری ندارد.

چند روز قبل هادی رضایی سرمربی تیم ملی والیبال نشسته اعلام کرد که دیگر با این تیم همکاری نمی‌کند و حالا با اعلام خبر پایان قرارداد امیری، دومین شوک به ورزش معلولان و حوزه پارالمپیک وارد می‌شود.

### تیم ملی هندبال بانوان راهی اردن شد

تیم ملی هندبال بانوان با بدرقه افسانه دهقانی نایب رئیس بانوان و حمیدرضا عزتی دبیر فدراسیون، عازم مسابقات قهرمانی زنان آسیا شد.

علیرضا پاکدل رئیس فدراسیون هندبال پیش از این مراسم در جمع ملی پوشان حاضر شد و با تشریح پروسه آماده سازی تیم ملی در مدت زمان چند ماه، برای آن‌ها و همچنین کادرفنی آرزوی موفقیت کرد.

تیم ملی هندبال بانوان در رقابت‌های هندبال قهرمانی بانوان آسیا با تیم‌های ژاپن، کویت، اردن، فلسطین و سوریه همگروه است و در نخستین بازی خود فردا رودرروی ژاپن صف آرایی خواهد کرد.

رقابت‌های هندبال قهرمانی زنان آسیا از ۲۴ شهریور تا سوم مهر در کشور اردن برگزار می‌شود.

## تداوم صدرنشینی ایران در والیبال قهرمانی آسیا

تیم‌های ژاپن، ایران، چین و چین‌تایپه در پایان دومین روز رقابت‌های قهرمانی مردان آسیا همچنان در صدر جدول چهارگانه مرحله گروهی باقی ماندند.

به گزارش فارس، در دومین روز از بیست‌ویکمین دوره رقابت‌های والیبال قهرمانی مردان آسیا که به میزبانی چیبا ژاپن آغاز شده، تیم‌های پاکستان، چین‌تایپه، قطر، چین، ایران، استرالیا، ژاپن و کره‌جنوبی مقابل حریفان خود به پیروزی رسیدند.

ملی‌پوشان ایران که در نخستین دیدار خود در این رقابت‌ها مقابل هنگ‌کنگ با نتیجه سه بر صفر به پیروزی رسیده بودند، در دومین بازی خود هم تایلند را با نتیجه مشابه شکست دادند.

در پایان دومین روز رقابت‌ها در گروه A تیم ژاپن، در گروه B تیم ایران، در گروه C تیم چین و در گروه D هم تیم چین‌تایپه صدرنشین شدند.

بهروز عطایی سرمربی تیم ملی بعد از برد برابر تیم تایلند گفت: از لحاظ اسکان و هتل مشکلی نداریم اما در بخش تغذیه مشکلات فراوان داریم و کار برای تیم ایران سخت است. اگر روند مسابقات به همین منوال پیش رود، ممکن است بازیکنان تحلیل بروند و نبود ذخیره انرژی برای بازی‌های بعدی، بازیکنان ایران را با چالش جدی روبرو کند. نتایج کامل دومین روز رقابت‌ها به این شرح است:

هنگ‌کنگ یک - پاکستان ۳
عربستان صفر - چین‌تایپه ۳
هند صفر - قطر ۳
ازبکستان صفر - چین ۳
ایران ۳ - تایلند صفر
استرالیا ۳ - کویت صفر
کره‌جنوبی ۳ - قزاقستان صفر
بحرین یک - ژاپن ۳

### تخت‌های المپیکی به کمک بیماران کرونایی رفتند

تخت‌های مقوایی المپیکی قرار است به بیماران کرونایی کمک کنند.

به گزارش باشگاه خبرنگاران جوان، تخت‌های مقوایی مورد استفاده در المپیک و پارالمپیک توکیو قرار است تا پایان ماه برای بیمارانی که به کرونا مبتلا شده اند، مورد استفاده قرار بگیرد. فرماندار منطقه اوزاکا درخواست کرده بود که تخت‌های قابل بازیافت در دهکده ورزشکاران مجدد مورد استفاده قرار بگیرد. یوشیمورا در خصوص این موضوع گفت: این تخت‌ها مخصوص المپیکی‌ها بودند و کیفیت بالایی بسیار بالایی دارد.

تخت خواب‌هایی که برای افراد تا وزن ۲۰۰ کیلوگرم طراحی شده بود به همراه بالش‌های استفاده شده در طول بازی‌ها برای بیماران مبتلا به کرونا با علائم جزئی یا بدون علائم به مرکز درمانی منتقل می شود. کمپانی ایر ویو ارائه دهنده محصولات به استان اوزاکا گفته که مایل است تختخواب‌ها را به مراکزی که هنوز ساخته نشده است، اهدا کند.

## جداول و نتایج لیگ‌های فوتبال اروپا

### جدول لیگ برتر انگلیس

| | تیم | بازی | امتیاز |
|---|---|---|---|
| ۱ | منچستریونایتد | ۴ | ۱۰ |
| ۲ | چلسی | ۴ | ۱۰ |
| ۳ | لیورپول | ۴ | ۱۰ |
| ۴ | منچسترسیتی | ۴ | ۹ |
| ۵ | برایتون | ۴ | ۹ |
| ۶ | تاتنهام | ۴ | ۹ |
| ۷ | وستهام | ۴ | ۸ |
| ۸ | اورتون | ۳ | ۷ |
| ۹ | لسترسیتی | ۴ | ۶ |
| ۱۰ | برنت‌فورد | ۴ | ۵ |
| ۱۱ | کریستال‌پالاس | ۴ | ۵ |
| ۱۲ | استون ویلا | ۴ | ۴ |
| ۱۳ | ولورهمپتون | ۴ | ۳ |
| ۱۴ | ساوتهمپتون | ۴ | ۳ |
| ۱۵ | وانفورد | ۴ | ۳ |
| ۱۶ | آرسنال | ۴ | ۳ |
| ۱۷ | لیدز | ۴ | ۲ |
| ۱۸ | برنلی | ۳ | ۱ |
| ۱۹ | نیوکسل | ۴ | ۱ |
| ۲۰ | نوریچ | ۴ | ۰ |

### نتایج هفته چهارم لیگ برتر انگلیس

کریستال پالاس ۳ - ۰ تاتنهام/ آرسنال ۱ - ۰ نوریچ/ برنت‌فورد ۰ - ۱ برایتون / لسترسیتی ۰ - ۱ منچسترسیتی / منچستریونایتد ۴ - ۱ نیوکسل/ ساوتهمپتون ۰ - ۰ وستهام/ واتفورد ۰ - ۲ ولورهمپتون/ چلسی ۳ - ۰ استون ویلا/ لیدز ۰ - ۳ لیورپول

### جدول سری آ ایتالیا

| | تیم | بازی | امتیاز |
|---|---|---|---|
| ۱ | آس رم | ۳ | ۹ |
| ۲ | آث میلان | ۳ | ۹ |
| ۳ | ناپولی | ۳ | ۹ |
| ۴ | اینتر | ۳ | ۷ |
| ۵ | اودینزه | ۳ | ۷ |
| ۶ | لاتزیو | ۳ | ۶ |
| ۷ | فیورنتینا | ۳ | ۶ |
| ۸ | بولونیا | ۲ | ۴ |
| ۹ | ساسولو | ۳ | ۴ |
| ۱۰ | آتالانتا | ۳ | ۴ |
| ۱۱ | تورینو | ۳ | ۳ |
| ۱۲ | اسپولی | ۳ | ۳ |
| ۱۳ | جنوا | ۳ | ۳ |
| ۱۴ | ونیز | ۳ | ۳ |
| ۱۵ | سمپدوریا | ۳ | ۲ |
| ۱۶ | یوونتوس | ۳ | ۱ |
| ۱۷ | کالیاری | ۳ | ۱ |
| ۱۸ | لا اسپزیا | ۳ | ۱ |
| ۱۹ | هلاس ورونا | ۲ | ۰ |
| ۲۰ | سالرنیتانا | ۳ | ۰ |

### نتایج هفته سوم سری آ ایتالیا

امپولی ۱ - ۲ ونیز/ ناپولی ۲ - ۱ یوونتوس/ آتالانتا ۱ - ۲ فیورنتینا / سمپدوریا ۲ - ۲ اینتر/ لا اسپزیا ۰ - ۱ اودینزه/ تورینو ۴ - ۰ سالرنیتانا/ کالیاری ۲ - ۳ جنوا / آث میلان ۲ - ۰ لاتزیو/ آس رم ۲ - ۱ ساسولو

### جدول لالیگا اسپانیا

| | تیم | بازی | امتیاز |
|---|---|---|---|
| ۱ | رئال‌مادرید | ۴ | ۱۰ |
| ۲ | والنسیا | ۴ | ۱۰ |
| ۳ | اتلتیکومادرید | ۴ | ۱۰ |
| ۴ | رئال‌سوسیداد | ۴ | ۹ |
| ۵ | بیلبائو | ۴ | ۸ |
| ۶ | سویا | ۳ | ۷ |
| ۷ | بارسلونا | ۳ | ۷ |
| ۸ | مایورکا | ۴ | ۷ |
| ۹ | اوساسونا | ۴ | ۵ |
| ۱۰ | رایو وایه کانو | ۴ | ۴ |
| ۱۱ | کریستال‌پالاس | ۴ | ۳ |
| ۱۲ | لوانته | ۴ | ۳ |
| ۱۳ | بتیس | ۳ | ۲ |
| ۱۴ | الچه | ۳ | ۲ |
| ۱۵ | اسپانیول | ۴ | ۲ |
| ۱۶ | کادیز | ۴ | ۲ |
| ۱۷ | گرانادا | ۳ | ۲ |
| ۱۸ | سلتاویگو | ۴ | ۱ |
| ۱۹ | ختافه | ۳ | ۰ |
| ۲۰ | آلاوس | ۳ | ۰ |

### نتایج هفته چهارم لالیگا اسپانیا

لوانته ۱ - ۱ رایو وایه کانو/ ویارئال - آلاوس(تعویق)/ سویا- بارسلونا(تعویق)/ بیلبائو ۲ - ۰ مایورکا/ اسپانیول ۱ - ۲ اتلتیکومادرید / اوساسونا ۱ - ۴ والنسیا/ کادیز ۰ - ۲ رئال‌سوسیداد/ رئال‌مادرید ۵ - ۲ سلتاویگو

### جدول لیگ یک فرانسه

| | تیم | بازی | امتیاز |
|---|---|---|---|
| ۱ | پاریسن ژرمن | ۵ | ۱۵ |
| ۲ | آنژه | ۵ | ۱۱ |
| ۳ | مارسی | ۴ | ۱۰ |
| ۴ | نیس | ۴ | ۹ |
| ۵ | لانس | ۵ | ۹ |
| ۶ | کلرمون | ۵ | ۸ |
| ۷ | لیون | ۵ | ۸ |
| ۸ | لوریان | ۵ | ۸ |
| ۹ | مون پلیه | ۵ | ۷ |
| ۱۰ | رنس | ۵ | ۶ |
| ۱۱ | لیل | ۵ | ۵ |
| ۱۲ | رن | ۵ | ۵ |
| ۱۳ | تروا | ۵ | ۴ |
| ۱۴ | نانت | ۵ | ۴ |
| ۱۵ | استراسبورگ | ۵ | ۴ |
| ۱۶ | موناکو | ۵ | ۴ |
| ۱۷ | برس | ۵ | ۳ |
| ۱۸ | متز | ۵ | ۳ |
| ۱۹ | سنت اتین | ۵ | ۳ |
| ۲۰ | بوردو | ۵ | ۲ |

### نتایج هفته پنجم لیگ فرانسه

لوریان ۲ - ۱ لیل/ پاری سن ژرمن ۴-۰ کلرمون / موناکو ۰ - ۲ مارسی/ مون پلیه ۲ - ۰ سنت اتین/ رن ۰ - ۲ رنس/ بوردو ۲ - ۳ لانس/ برس ۱ - ۱ آنژه/ متز ۰ - ۲ تروا نانت ۰ - ۲ نیس/ لیون ۳ - ۱ استراسبورگ

# وزیر کشور فرمانده قرارگاه عملیاتی ستاد ملی مبارزه با کرونا شد

رئیس جمهوری در حکمی احمد وحیدی، وزیر کشور را به عنوان «فرمانده قرارگاه عملیاتی ستاد ملی مبارزه با کرونا» منصوب کرد.

به گزارش پایگاه اطلاع رسانی ریاست جمهوری، در حکم آیت‌الله سید ابراهیم رئیسی خطاب به وزیر کشور آمده است: پیرو فرمایشات و توصیه‌های مقام معظم رهبری(مدظله‌العالی) در جلسه مورخ ۱۳۹۹/۸/۳ ستاد ملی مبارزه با کرونا مبنی بر تشکیل قرارگاه عملیاتی برای اجرای مصوبات ستاد ملی و لزوم مشارکت و همکاری حداکثری در کنترل، پیشگیری و درمان بیماری کرونایی و تقلیل میزان فراگیری این ویروس و استمرار آگاه‌سازی و آموزش همگانی در نحوه مراقبت و مقابله با این بیماری، به موجب این حکم جناب‌عالی را به عنوان «فرمانده قرارگاه عملیاتی ستاد ملی مبارزه با کرونا» منصوب می‌نمایم.

رئیس‌جمهوری افزود: ضروری است اقدامات قرارگاه را با توجه به وظایف و اولویت‌های ذیل برنامه‌ریزی و اجرا و نتایج آن مستمراً به اینجانب گزارش شود.

۱- تسهیل و پیگیری مستمر اجرای دقیق و به‌موقع مصوبات ستاد ملی مبارزه با کرونا و رفع موانع احتمالی.

۲- تدوین دستورالعمل اجرایی برای عملیاتی شدن مصوبات ستاد ملی با توجه به واقعیت‌های میدانی با هماهنگی دستگاه‌های ذی‌ربط.

۳- استفاده از ظرفیت‌های مردمی از جمله مساجد، بسیج، خیریین و سمن‌ها و سایر سرمایه‌های عمومی برای حمایت از اجرای مصوبات و کمک به تأمین معیشت اقشار آسیب‌پذیر.

۴- ایجاد تفاهم میان نیروهای اجتماعی، تقویت روحیه همکاری و تحکیم مسئولیت‌های عمومی در مواجهه با شرایط پیچیده کنونی.

۵- ارتقاء فضای هم‌افزایی، همکاری و همدلی میان بخش‌های دولتی و خصوصی و قوای کشوری و لشکری.

۶- افزایش حضور محسوس ضابطین و ناظرین پروتکل‌های مصوب و ترغیب اقشار مردم به رعایت الزامات بهداشتی.

۷- آموزش و فرهنگ‌سازی به منظور ایجاد اعتماد و انگیزه اجتماعی نسبت به اجرای مصوبات ستاد ملی.

۸- ایجاد هماهنگی بین دبیرخانه ستاد مستقر در وزارت بهداشت، درمان و آموزش پزشکی و کمیته‌های مختلف در مقام اجرای مصوبات ستاد و نظارت بر حسن اجرای مأموریت‌های محوله.

توفیق آن جناب را در انجام شایسته امور محوله از درگاه خداوند متعال مسألت می‌نمایم.

فرمانده سپاه محمد رسول الله(ص):

## مراکز واکسیناسیون سه شیفته می شود

فرمانده سپاه محمد رسول الله تهران(ص)، گفت: ۲۰۰۰نیروی بسیج برای کمک به واکسیناسیون در تهران آموزش دیده اند.

به گزارش ایسنا، سردار حسن زاده در جلسه سپاه محمد رسول الله که برای آمادگی به منظور سه شیفته شدن مراکز تزریق واکسن برگزار شد، بیان کرد: محور اصلی ما در طرح شهید سلیمانی، واکسیناسیون است. اکنون تمام مراکز ما در شیفت صبح و بعد از ظهر فعالیت می کنند و ما شیفت سوم را در دوازده مرکز راه اندازی کرده ایم.وی با اشاره به آموزش ۲۰۰۰نفر بسیجی برای واکسیناسیون اظهار کرد: با استفاده از این نیروها می توانیم مراکز واکسیناسیون را سه شیفته کنیم تا مردم در ساعات شبانه روز بتوانند واکسن دریافت کنند. نیروهای بسیج نقطه پایانی ندارند و در هفته آینده هم ۵۰۰۰نیروی دیگر آموزش می بینند تا بتوانیم واکسیناسیون را در تهران دو برابر کنیم.

## آمریکا: قطعنامه‌ای علیه ایران صادر نمی کنیم

سخنگوی وزارت خارجه آمریکا اعلام کرد که قصد معرفی قطعنامه‌ای علیه ایران در نشست شورای حکام آژانس اتمی را ندارد.

به گزارش فارس،«ند پرایس»، در مصاحبه با روزنامه وال‌استریت‌ژورنال گفت: «قصد نداریم در نشست هفته جاری شورای حکام، قطعنامه‌ای [علیه ایران] ارائه دهیم.»

خبرگزاری رویترز هم گزاش داد: قدرت‌های غربی از برنامه خودشان برای معرفی قطعنامه‌ای با موضوع انتقاد از ایران در نشست شورای حکام آژانس بین‌المللی انرژی اتمی منصرف شدند.این رسانه نوشت: اتخاذ این تصمیم از سوی آمریکا، فرانسه، انگلیس و آلمان از تشدید تنش‌هایی با ایران که می‌توانست به کمرنگ شدن امیدواری‌ها برای مذاکرات احیای برجام منجر شود جلوگیری کرد .

# بهای گوشت مرغ در بازار به تعادل می‌رسد

مدیرکل دفتر امور طیور معاونت تولیدات دامی وزارت جهاد کشاورزی گفت: بهای گوشت مرغ در بازار با کاهش قابل ملاحظه هزینه های تولید، بزودی به تعادل می رسد.

غلامرضا ملک نیا با بیان اینکه قیمت جوجه یک روزه روند کاهشی داشته و به زودی قیمت گوشت مرغ به تعادل خواهد رسید، افزود: پیش‌بینی می‌کنیم با توجه به واردات و افزایش تولید، در مهر قیمت گوشت مرغ روند کاهشی داشته باشد.

افزود: در تیر و مرداد امسال حدود ۲۳۴ میلیون قطعه جوجه ریزی اتفاق افتاده که ۱۱۷ میلیون قطعه در تیر و ۱۱۷ میلیون قطعه در مرداد بوده است.

وی افزود: در شهریور هم پیش بینی می شود حدود ۱۱۷ میلیون قطعه جوجه ریزی انجام شود که با این میزان جوجه ریزی تولید گوشت مرغ به ۲۰۰ تا ۲۱۰ هزار تن در ماه خواهد رسید.

ملک نیا درباره میزان جوجه ریزی در مدت مشابه پارسال خاطرنشان کرد: در مجموع در تابستان سال جاری نسبت به مدت مشابه پارسال حدود ۱۰ درصد افزایش جوجه ریزی داشته‌ایم. وی با بیان این که در سال ۱۴۰۰ در گوشت مرغ افزایش تقاضا داشتیم، ادامه داد: برای مدیریت تقاضا و به درخواست اتحادیه مرغداران کشور و تشکل های خصوصی، فاصله جوجه ریزی را به ۹۰ روز افزایش دادیم و میزان جوجه ریزی را بر اساس ظرفیت جوجه ریزی در پروانه هر واحد به ۸۰ درصد رساندیم و در سامانه ها اعمال کردیم.

ملک نیا با تاکید بر اینکه این فاصله و کاهش ظرفیت جوجه ریزی به تولید آسیب وارد نخواهد کرد، گفت: جوجه ریزی طبق برنامه انجام خواهد شد و خللی در آن رخ نمی دهد، تنها تقاضا را مدیریت کردیم و این کار مقطعی و کوتاه مدت خواهد بود.


**آگهی دعوت شرکت راهبر دنوسعه طرحها (سهامی خاص) به شماره ثبت ۲۰۶۱۶۳ و شناسه ملی ۱۰۱۰۲۴۷۷۹۹۷**

بدینوسیله از کلیه صاحبان سهام، نمایندگان یا وکلای آنها در شرکت راهبرد توسعه طرحها (سهامی خاص) به شماره ثبت ۲۰۶۱۶۳ دعوت می گردد تا در جلسه مجمع عمومی عادی بطور فوق العاده این شرکت که در ساعت ۱۰ صبح روز یکشنبه مورخ ۱۴۰۰/۰۷/۱۱ در محل دفتر مرکزی به آدرس تهران، خیابان شهید کلاهدوز (دولت سابق)، خیابان اختیاریه جنوبی، نبش خیابان شهید خداجو، پلاک ۲۶ جدید (پلاک ۲۱۱ قدیم)، واحد ۷ کد پستی: ۱۹۵۸۶۴۵۵۱۳ برگزار می گردد، حضور بهم رسانند.

**دستور جلسه:** ۱- استماع گزارش هیات مدیره و بازرس قانونی ۲- تصویب ترازنامه، حساب سود و زیان عملکرد سال مالی ۱۳۹۹/۰۳/۳۱ - انتخاب بازرس قانونی شرکت ۴- انتخاب روزنامه کثیرالانتشار ۵- انتخاب و تعیین سمت مدیران ۶- سایر موارد مورد نظر سهامداران

هیات مدیره



**آگهی دعوت سهامداران شرکت پترو کک آرین و یان غرب (سهامی خاص) ثبت شده به شماره ۸۷۲ و شناسه ملی ۱۴۰۰۹۰۹۴۲۷۳**

**جهت تشکیل مجمع عمومی عادی به طور فوق العاده**

بدینوسیله از کلیه سهامداران شرکت دعوت می شود تا در جلسه مجمع عمومی عادی به‌طور فوق‌العاده که در ساعت ۱۰ مورخه ۱۴۰۰/۰۷/۱۲ در محل شعبه شرکت به آدرس استان تهران، خیابان نلسون ماندلا، خیابان دستگردی، شماره ۲۸۳، طبقه چهارم، واحد ۱۱، کدپستی ۱۹۶۸۶۳۴۸۳۱ تشکیل می‌شود، حضور به‌هم رسانند.

**دستور جلسه:** ـ انتخاب اعضای هیأت مدیره ـ سایر موارد

هیأت مدیره شرکت



**آگهی فراخوان عمومی**
**مناقصه شماره**
**OKDCTENDER9929