نقل قول خبر

علی شمخانی
جانشین سازمان عقیدتی سیاسی وزارت دفاع

گفتمان مقاومت بنیانگذار جمهوری اسلامی ایران، سوژه‌قدرت، ودعدالت سیاسی قدرت‌های سلطه گر را تغییر داد و به انسان‌های مسلمان و مستضعفان جهان، قدرت، و عزت بخشید و منشأ تأثیرگذاری در عصر معاصر شد. /مهر

مالک شریعتی
نماینده مجلس

اختلال فعلی بدنه کارشناسی مرکز پژوهش‌های مجلس به این دلیل است که یکسری کارشناسان ریده این مرکز به دولت رفتند و مسئولیت اجرایی گرفتند و این جا ماندند از طریق ارتباط دائم با این مجموعه‌ها در دانشگاه‌ها ترمیم می‌شود. /فارس

خبر

دخالت در انتصابات وهن مجلس است

عضو فراکسیون رو حانیت مجلس شورای اسلامی گفت: سوال، استیضاح و فشار به وزیر برای دخالت در انتصابات وهن جایگاه مجلس بوده و در شأن نمایندگان نیست. حجت‌الاسلام احمد آزادی‌خواه با توجه به تأکید رهبر انقلاب درباره دخالت نکردن نمایندگان در انتصاب‌ها گفت: دخالت در انتصابات، استقلال مجلس در حوزه نظارت را زیرسوال می‌برد. نمایندگان باید از دخالت در انتصابات پرهیز داشته باشند تا بتوانند به بهترین شکل به وظیفه نظارتی خود عمل کنند. وی ادامه داد: فشار به وزرا، سوال و استیضاح آنان با هدف دخالت در انتصاب مدیران موجب وهن جایگاه مجلس است و این قبیل اقدامات بیماری نظارتی مجلس را تضعیف می‌کند. وی خاطرنشان کرد: انتصاب مدیران استانی در حوزه اختیارات استاندار است و نمایندگان نباید از مقام اجرایی در این زمینه سهم‌خواهی داشته باشند. نمایندگان مجلس باید با تأکید بسر تفکیک قوا به انجام وظایف نظارتی و تقنینی خود بپردازند./ایرنا

نسل‌هایی که در مکتب امام(ره) هویت‌ساز شدند

ساختار نظم ویژه و الگوی تمدن سازی که امام(ره) دنبال می کردند، شامل بالابردن آگاهی اجتماعی در جامعه جوان و نخبگانی بود

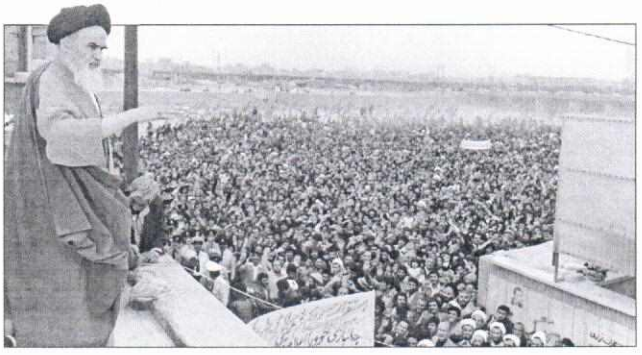

گزارش
صفیه رضایی
روزنامه‌نگار

انقلاب اسلامی ایران انقلابی فراگیر هم به لحاظ هدف‌ها و آرمان‌ها و هم به لحاظ شرکت آحاد مردم در آن بود که حول یک هدف بلند و همه‌جانبه گردآمده بودند، یعنی در کنار اهداف سیاسی، اقتصادی، فرهنگی و اسلامی، دارای هدف‌های اسلامی و مذهبی نیز بود. مبارزه ملت ایران تنها قیام علیه استبداد سیاسی، استعمار اقتصادی، استبداد داخلی، فقدان توسعه، جدایی دین از سیاست، نظام طبقاتی و فرهنگ و ایدئولوژی‌های غربی نبود، بلکه انقلابی علیه همه اینها و به‌منظور استقرار نظام مستقل، اسلامی، مردمی و ملی بود و مردم در شعارهای خود، همه هدف‌ها و آرمان‌های خود را مشخص کرده، مُهر فرهنگ و هویت خود را به آن می‌زدند. ضمن اینکه تغییر نظم بین‌الملل را نیز به‌دنبال داشت تمام آنچه گفته شد، در رهبری بزرگ‌مردی رخ داده که در روندشناسی انقلاب تنها روح کار برمایملک ایشان روشنی‌بخش رویدادها و اقدام‌ها بوده است. در واقع امام(ره) با به‌کارگیری نظمی نوآور بودند که سلسله تغییرات تمدنی را در گذر ایام به‌دنبال داشت. این تغییرات به‌واسطه پذیرش الگوی صدور و بازصدور توانست به‌تنها انجاز خود را در داخل مرزهای ما برجا گذارد که ملل دیگر نیز از آن برخوردار شدند. در واقع انقلاب امام‌خمینی انقلابی نوآور بود چراکه باورها و اندیشه‌ها را نسبت به آنچه باید باشند و آنچه بود، تغییر داد. الگوی نوآور تمدنی امام‌خمینی توانست نظم جهانی را به هم بزند و نظم جدیدی را شکل دهد و در واقع از همان زمان بود که جدال تمدنی بین غرب و ما بیشتر شد. ضمن اینکه خاصیت اقدام و عمل امام‌خمینی اینگونه بود که الگوی انقلابی و تمدنی در مسیر تولید و بازتولید قرار می‌گرفت و جهان از این الگو سرمشق می‌گرفت. ساختار نظم ویژه و الگوی تمدن‌سازی که امام(ره) دنبال می‌کردند، شامل بالابردن آگاهی اجتماعی در جامعه جوان و نخبگانی و بادرنظرگرفتن اولویت‌های فرهنگی بود. بدیهی است که مولفه‌های پایداری این الگوی تمدن‌ساز در عقل گرایی، وحدت و پیروی از اصل ولایت فقیه بود. بازتاب اندیشه‌های امام‌خمینی سال‌ها بعد در قالب بیداری اسلامی توانست بستر امت واحده را تقویت و زمینه مقابله با استبداد و استعمار را گسترده‌تر سازد. ضمن اینکه الگوی تمدنی امام‌خمینی، توانست زنجیره آگاهی‌بخشی و بیدارسازی داخلی را تا به آنجا بگستراند که حالا که در دهه پنجم انقلاب پیش می‌رویم، جوانان و نوجوانان این عصر شیفته و تشنه مکتبی هستند که زمانی استبداد رانابود کرد؛ از بستر این الگوی تمدنی تربیت نسل‌هایی شکل گرفت که زمانی در جنگ تحمیلی رشادت کردند.

زنجیره الگوسازی تمدنی

امام‌خمینی(ره) مدلی از یک مسیر تمدنی در شاکله اسلامی را پایه‌گذاری کردند که خاصیت تولید و بازتولید دارد. یکی از سازه‌های آینده الهام‌بخشی انقلاب اسلامی از منظر اماء، همین بازتاب صدور و بازتولید قرار می‌گرفت و جهان از این الگو سرمشق می‌گرفت. ساختار نظم ویژه و الگوی تمدن‌سازی که امام(ره) دنبال می‌کردند، شامل بالابردن آگاهی اجتماعی در جامعه جوان و نخبگانی و بادرنظرگرفتن اولویت‌های فرهنگی بود. بدیهی است که مولفه‌های پایداری این الگوی تمدن‌ساز در عقل گرایی، وحدت و پیروی از اصل ولایت فقیه بود. بازتاب اندیشه‌های امام‌خمینی سال‌ها بعد در قالب بیداری اسلامی توانست بستر امت واحده را تقویت و زمینه مقابله با استبداد و استعمار را گسترده‌تر سازد. ضمن اینکه الگوی چراسل‌های جدید عاشق خمینی هستند!

امام‌خمینی اندیشمندی کاریزماتیک نیست که فقط در مرزهای جغرافیای کشور ما تعریف شود و مورد الهام قرار گیرد که شخصیتی فراجهانی است. اندیشه‌های شخصیت‌های فراجهانی به‌دلیل ساختارشدنی، نو به نو در جهان و متغیر پارادایم‌های مختلف می‌تواند در گونه‌ها یا موردتولید و بازتولید قرار گیرد. از این‌رو جلوه‌های این صدور و بازصدور اندیشه‌های امام(ره) را در چندین دهه بعد از انقلاب دیده‌ایم. اگر این تأثیرگذاری نبود، هیچ‌گاه انقلاب اسلامی از ابتدا تا سه الان به تغییر نظم تمدنی جهانی منجر نمی‌شد. هیچ‌گاه ساموئل هانتینگتون، اندیشمند آمریکایی تمدن اسلامی را یکی از خطرسازترین تمدن‌ها مقابل غرب قلمداد نمی‌کرد از حاصل از ترک روندهای جاری آن زمان، ابراز داشتند مرتضی شکری: تحلیلگر مسائل سیاسی در این زمینه معتقد است که حضرت امام خود می‌دانستند که الگوی تمدنی که پایه‌گذاری کرده‌اند، جلوی می‌تواند قلب‌ها را تسخیر کند. البته آموزه‌های فکری و فلسفی غرب و گرایش‌های شبه‌روشنفکری بیان ناکارآمدی دین و سازه‌های دینی در جوامع مدرن و تعلق کار کرد دین به جوامع سنتی و اساطیری را مطرح می‌کند.

انجا که اندیشمندان غربی به‌جوی می‌دانند که قدرت تأثیرگذاری الگوی تمدن اسلامی که امام پایه‌گذار آن بوده فرامرزی و فراجایی است، به این دلیل از آن واهمه دارند. در واقع رویکرد جدال‌انگیز آنها با ایران نیز به همین دلیل است. میراث نامدار خمینی آنها را به وحدت انداخته است. تمامی طرح‌های ضدفرهنگی و ضدعقیدتی را نیز تدوین می‌کنند که جوان‌ها و نوجوانان ایرانی را از مسیر این تمدن دور کنند. آنها از بروز و ظهور مرزهای ایدئولوژیک و فرهنگی به جای مرزهای سیاسی واهمه دارند. اندیشمندان غرب می‌گویند عصر باراپادایم مذهبی و دینی به پایان رسیده است. اما اندیشه امام‌خمینی(ره) و پویایی آن نشان داد که ما در تلقی دیگری از پارادایم دینی قرار گرفته‌ایم. تحول‌خیزی و مگرگون‌سازی اندیشه‌ها در قالب پارادایم دینی شیعی قابل روئت است. این تحول را می‌توان دید و احساس کرد. بدیهی است که پارادایم اثرگذار امام‌خمینی، هویتی است و بهتر است گفته شود هویت‌ساز است. خاصیت جاودانگی اندیشه و ماندگی امام نیز در همین هویت‌سازی است. اندیشمندان غربی هیچ‌گاه نخواهند فهمید که چگونه خمینی بزرگ پارادایمی در بطن پارادایم دینی و مذهبی را جا بهاند که هویت‌ساز است و جاودانه می‌ماند.

یادداشت

نگاه حل مسئله‌ای امام خمینی(ره)؛ الگویی برای سیاستگذاران

امام به‌عنوان یک عارف پیرو مکتب اسلام، در زمانه خود توانست تحولی اساسی در سیاست و حاکمیت سیاسی در زمان ما به‌وجود آورد که این تحول به نگرش‌های عرفانی او به جهان هستی، انسان و خدا ارتباط زیادی داشت. رجوع به مکتوبات و بیانات حضرت امام بخصوص گام از فهم انسان است. آثار و اندیشه‌های فقهی امام در رساله تحریر الوسیله، آراء و نظریات کلامی (فلسفی / عرفانی) در کتاب البیع، آراء و اندیشه‌های عرفانی در کتاب کشف‌الاسرار و آرای سیاسی در کتاب ولایت فقیه و همچنین وصایا و رهنمودها قابل پیگیری است. با مشاهده همه جانبه‌نگری در اندیشه امام می‌توان چنین عنوان کرد که وی درصدد ارائه تفسیر جدیدی از دین اسلام بود که پاسخگوی نیازهای جامعه باشد؛ زیرا درنظر او در جامعه دینی، بدون شناخت واقعی اصول و اعتقادات اسلامی، نمی‌توان به مسائل دیگر برداخت و آنها را برخاسته از دین اسلام دانست. در دیدِ امام خمینی از اینجا که باورهای دینی هر شخصی نشان‌دهنده ساختار جهان‌بینی دینی اوست، این باورها در شکل دادن نظام اجتماعی انسان نیز نقش اساسی را به‌عهده دارند. از این رو امام در کتب خود به فراخور مباحث مندرج، ابعاد گوناگون اسلام و باورهای اسلامی را تبیین می‌کنند.

ضمن اینکه مسئله‌شناسی حضرت امام نیز قابل بررسی است؛ مثلا در وصیتنامه امام خمینی به مختصات و ویژگی‌هایی اشاره شده است و این محور تحت عنوان مسئله از آن یاد شده است؛ مسئله‌ای که در مقابل ماهیت وحدت مطرح می‌شود یعنی اگر در جامعه‌ای امنیت نباشد نمی‌توان انتظار داشت که وحدت باشد؛ به‌عبارتی، محور پایه‌ای برای وجود وحدت، امنیت است که البته روشنی نیز نیاز است تا خود امنیت حاصل شود. نگاه امام خمینی به امنیت البته نگاه ابزاری نیست؛ در واقع امام به‌دنبال این نبودند که به هر روش مشروع و نامشروع، امنیت را در جامعه به ارمغان بیاورند؛ روش امام روش عقلانی بود که برگرفته از مبانی اسلامی است؛ به‌عبارتی نگاه امام به امنیت نیز فراتر از نگاه ابزاری است؛ نگاه امام به مسئله‌های مختلف دیگر نیز ابزاری نیست، به‌عبارتی امام درصدد این نیستند که مسئله‌های موجود را با هر روشی به مسیر حل برسانند. بلکه امام به‌دنبال حل مسائل بودند ولی به شیوه‌ای عقلانی و براساس ارزش‌های اسلامی. باید دانست نگاه امام به امنیت نیز فراتر از نگاه ابزاری است؛ نگاه امام به مسئله‌ای در حل مشکلات و مسائل سرشتی الهی به‌خود گرفت دیگر استفاده ابزاری بی‌معنی خواهد شد. چون در این صورت لازم است فرایند انسانی را در مسائل رعایت کنیم، فرایندی که برگرفته از ارزش‌های الهی است. وقتی وضعیت اینگونه شد نگاه ابزاری جای خود را به نگاه قدسی می‌دهد و این کاری بود که امام خمینی در فرایند مسئله‌شناسی به آن توجه داشتند.

پژوهشگاه علوم انسانی و مطالعات فرهنگی
پرتال جامع علوم انسانی

آگهی دعوت به مجمع عمومی عادی بطور فوق العاده (نوبت دوم)

انجمن نابینایان ایران

بدینوسیله از کلیه اعضای پیوسته انجمن نابینایان ایران به شماره ثبت ۷۹۸۴ دعوت بعمل می‌آید که در جلسه مجمع عمومی عادی بطور فوق العاده (نوبت دوم) که رأس ساعت ۹:۰۰ روز چهارشنبه مورخ ۱۴۰۱/۰۳/۲۵ در نشانی تهران- دروس- خیابان هدایت- خیابان شهید حسن ناش- پلاک ۱۴ طبقه همکف واحد شرقی- دفتر مرکزی انجمن نابینایان ایران برگزار خواهد شد، شرکت نمایید.

شایان ذکر است به همراه داشتن کارت ملی و کارت عضویت انجمن الزامی است.

دستور جلسه:
۱. استماع گزارش هیات مدیره
۲. استماع گزارش بازرس
۳. تصویب ترازنامه و پیلان مالی منتهی به سال های ۱۳۹۹/۱۲/۲۹ و ۱۴۰۰
۴. انتخاب اعضای اصلی و علی البدل هیات مدیره و بازرسین

هیات مدیره انجمن نابینایان ایران

آگهی مناقصه «بازسازی سیستم برودت»

شرکت شیر پاستوریزه پگاه اراک(سهامی عام) در نظر دارد بازسازی سیستم برودت شامل: مشاوره و طراحی، تامین تجهیزات و اجرای پروژه بروزرسانی سیستم برودت آمونیاکی شرکت را از طریق مناقصه به پیمانکار واجد شرایط واگذار نماید. بدینوسیله از کلیه اشخاص حقیقی و حقوقی دعوت می‌شود جهت بازدید و اخذ برگ شرایط مناقصه از تاریخ انتشار این آگهی تا روز پنج‌شنبه مورخ ۱۴۰۱/۰۳/۲۶ به نشانی اراک، جاده کمربندی، بلوار شهید دای آوکان، بلوار ۱۵ خرداد (روبروی شهرصنعتی) شرکت شیر پاستوریزه پگاه اراک مراجعه و پیشنهاد خود را ارائه نمایند

شرکت شیر پاستوریزه پگاه اراک(سهامی عام)

آگهی مناقصه عمومی شماره ۱۲- ۴۰۱/۱۰

شهرداری منطقه۱۵ در نظر دارد اجرای عملیات مشروحه ذیل را از طریق مناقصه عمومی به بخش خصوصی واگذار نماید. بدینوسیله از اشخاص حقوقی واجد شرایط جهت شرکت در مناقصه دعوت به عمل می‌آید.

ردیف	شرح و محل انجام عملیات	برآورد هزینه اجرای کار (ریال)	سپرده نقدی یا ضمانتنامه بانکی شرکت در مناقصه به ریال	مدت انجام خدمات	شرایط متقاضی
۱	حفظ و نگهداری فضای سبز بوستان فدائیان اسلام	۴۱،۵۰۰،۰۰۰،۰۰۰	۲،۱۰۰،۰۰۰،۰۰۰	۱۲ ماه	ارائه گواهینامه معتبر و مرتبط از سازمان مدیریت و برنامه‌ریزی کشور و پرینت سایت آن سازمان و تائید نهائی سامانه تامین کنندگان و ارائه دهندگان خدمت (Tehran.ir) شهرداری تهران الزامی می‌باشد.
۲	حفظ و نگهداری فضای سبز بوستان جنگلی توسکا	۵۰،۵۰۰،۰۰۰،۰۰۰	۲،۵۰۰،۰۰۰،۰۰۰	۱۲ ماه	ارائه گواهینامه معتبر و مرتبط از سازمان مدیریت و برنامه‌ریزی کشور و پرینت سایت آن سازمان و تائید نهائی سامانه تامین کنندگان و ارائه دهندگان خدمت (Tehran.ir) شهرداری تهران الزامی می‌باشد.
۳	حفظ و نگهداری فضای سبز بزرگراه امام علی(ع)	۴۰،۰۰۰،۰۰۰،۰۰۰	۲،۰۰۰،۰۰۰،۰۰۰	۱۲ ماه	ارائه گواهینامه معتبر و مرتبط از سازمان مدیریت و برنامه‌ریزی کشور و پرینت سایت آن سازمان و تائید نهائی سامانه تامین کنندگان و ارائه دهندگان خدمت (Tehran.ir) شهرداری تهران الزامی می‌باشد.

اقلام اعمال دریافت اسناد و قبول پیشنهادات: محل دریافت اسناد امور قراردادها و محل قبول پیشنهادات دبیرخانه شهرداری منطقه ۱۵ واقع در خیابان جنوبی ترمینه به میدان مسیح ساختمان شماره دو

ب) شماره‌گارد حساب: شماره حساب ۱۰۰۰۴۴۹۲۳۵۲۱ نزد بانک شهر شعبه سه راه قاسم به کد ۲۳۳ به نام شهرداری منطقه ۱۵

ج) آدرس پایگاه اینترنتی شهرداری تهران: tehran.ir الزامی می باشد.

د) مهلت ارائه اسناد: حداکثر ۱۰ روز از تاریخ درج آگهی

ه) نحوه پرداخت: پرداخت بصورت نقد و غیرنقد می باشد.

بدیهی است شرکت در مناقصه و ارائه پیشنهاد به منزله قبول شروط و تکالیف مقرر در اسناد مناقصه بوده و شهرداری در رد یا قبول یک یا کلیه پیشنهادات مختار است و هزینه درج آگهی بعهده برنده مناقصه می‌باشد. ضمناً، منسوخ

روابط عمومی شهرداری منطقه ۱۵

آگهی مناقصه شماره ۴۰۱/T/۰۶

HEPCO

شرکت هیکو اراک در نظر دارد فرآیند تهیه، طبخ و توزیع غذای پرسنل خود را از طریق مناقصه به پیمانکار واجد شرایط واگذار نماید.

اشخاص حقیقی و حقوقی می‌توانند از تاریخ درج آگهی (۱۴۰۱/۰۳/۱۱) لغایت ۱۴۰۱/۰۳/۲۱ جهت اخذ اسناد مناقصه و ارائه پاکت پیشنهاد قیمت به آدرس: اراک، میدان صنعت، بلوار شهید بختیاری، بعد از پل، شرکت هیکو اراک، امور حقوقی و قراردادها مراجعه فرمایند.

ضمنا جهت دسترسی به اسناد مناقصه می‌توانند تقاضای کتبی خود را به دورنگار ۳۳۶۹۰۹۳۵-۰۸۶ ارسال نمایند.

شرکت در رد یا قبول هر یک یا کلیه پیشنهادات مختار است.

سپرده شرکت در مناقصه مبلغ ۵۰۰،۰۰۰،۰۰۰ ریال می‌باشد و بایستی به شماره حساب ۰۱۰۲۶۹۷۸۷۵۰۰۶ نزد بانک صادرات شعبه قدس کد ۶۵۰۰ واقع در اراک به نام شرکت هیکو اراک واریز گردد.

ضمنا ارائه ضمانت‌نامه و یا چک بانکی بلامانع می‌باشد.

ضمنا هزینه آگهی بر عهده برنده مناقصه خواهد بود

آگهی مناقصه عمومی

شرکت راهسازی و عمران ایران در نظر دارد مشارکت در تأمین مالی، تأمین مصالح وساخت ۱۲ بلوک ساختمان مسکونی در ۲۶۰۰۰ مترمربع از اراضی واقع در فاز ۴ شهر جدید پردیس در استان تهران را از طریق مناقصه عمومی واگذار نماید.

- مبلغ تضمین شرکت در مناقصه: ۱۰۰/۰۰۰/۰۰۰/۰۰۰ (یکصد میلیارد ریال)
- مهلت دریافت اسناد: از تاریخ انتشار این آگهی تا مورخ ۱۴۰۱/۰۳/۲۱
- آخرین مهلت تحویل پیشنهادات: تا مورخ ۱۴۰۱/۰۳/۳۰
- سایر اطلاعات تکمیلی در اسناد مناقصه ذکر گردیده است
- محل دریافت اسناد: تهران- خیابان بهشتی- خیابان شهید صابونچی- کوچه شهید مبینی پلاک ۵۲- طبقه چهار- واحد پیمان و رسیدگی

لازم بذکر است ارائه معرفی نامه معتبر جهت مناقصه گران حقوقی در زمان تحویل اسناد الزامی بوده و قبل از مراجعه حضوری میبایست با شماره تماس ۰۲۱-۸۵۷۹۰۴۰۳ و ۰۲۱-۸۵۷۹۰۴۰۹ هماهنگی اولیه صورت گیرد.

آگهی مناقصه عمومی

شرکت راهسازی و عمران ایران در نظر دارد مشارکت در تأمین مالی، تأمین مصالح و ساخت مجتمع های تجاری - اداری (قطعات ۱۱۶ و ۱۱۴) واقع در چهارراه‌نانکی استان بهران را از طریق دو مناقصه عمومی مجزا واگذار نماید.

-متراژ زیربنای ناخالص ساخت قطعه (۱۱۴) : ۷۴۸۲ مترمربع (شامل سه طبقه منفی (دوطبقه پارکینگ و یک طبقه انبار تجاری) ، طبقه همکف و نیم طبقه تجاری و دو طبقه اداری)

-متراژ زیربنای ناخالص ساخت قطعه (۱۱۶) : ۷۱۶۱ مترمربع (شامل سه طبقه منفی (دوطبقه پارکینگ و یک طبقه انبار تجاری)، طبقه همکف و نیم طبقه تجاری و دو طبقه اداری).

-مبلغ تضمین شرکت در مناقصه : ۵۰،۰۰۰،۰۰۰،۰۰۰ ریال

-مهلت دریافت اسناد : از تاریخ انتشار این آگهی تا مورخ ۱۴۰۱/۰۳/ ۱۸

-آخرین مهلت تحویل پیشنهادات : تا مورخ ۱۴۰۱/۰۳/۲۴

-محل دریافت اسناد : تهران، خ شهید بهشتی، خ شهید صابونچی، کوچه شهید مبینی، پلاک ۵۲، طبقه چهارم، واحد پیمان و رسیدگی

لازم بذکراست ارائه معرفی نامه معتبر جهت مناقصه گران حقوقی در زمان تحویل اسناد الزامی بوده و قبل ازمراجعه حضوری میبایست باشماره تماس ۰۲۱۸۵۷۹۰۴۰۳ - ۰۲۱۸۵۷۹۰۴۰۹ هماهنگی اولیه صورت گیرد