۲۰میلیون روستایی زیرپوشش بیمه سلامت ایران هستند

سرویس شهرستان ها:مدیرعامل بیمه سلامت ایران گفت: اکنون در کشـــور ۲۰میلیون روستایی زیرچتر حمایتی بیمه سلامت هستند که این تعداد در خوزستان ۱.۶میلیون نفر است.

به گزارش ایرنا، دکتر محمد مهدی ناصحی در اهواز افزود: در حوزه روستایی خدمات آزمایشگاهی و ارجاع به بیمارســـتان وجود دارد و تلاش شده است دسترسی روستائیان به خانه های بهداشت افزایش یابد شـــود که انتقال بیماران روستایی به مراکز درمانی ، درمان از راه دور و خدمات رسانی در منزل را برنامه ریزی می کنیم.

وی همچنین گفت:امســـال ۶میلیون نفر به طور رایگان زیر پوشش بیمه سلامت قرار گرفتند تا از خدمات درمانی و بهداشتی بهره‌مند شوند و از این تعداد ۵.۴میلیون نفر توسط وزارت تعاون ، کار و رفاه اجتماعی که از سه دهک پایین جامعه هســـتند به طور رایگان بیمه شـــدند و برای بیمه این جمعیت زیرپوشش ۶۰هزار میلیارد ریال اعتبار هزینه شده است.

ناصحی ادامه داد: برای این دسته از دهک های پایین جامعه که به طور رایگان زیرپوشـــش بیمه سلامت قرار گرفته اند، هزینه‌های بستری و سرپایی کاهش یافته است و به نوعی به سمت عادلانه تر کردن منابع سلامت حرکت کرده ایم که این اتفاق در دولت مردمی سیزدهم رقم خورد.

مدیرعامل سازمان بیمه سلامت ایران در ادامه افزود: خوشبختانه اکنون از نظر جمعیت زیرپوشش بیمه‌ای از بسیاری از کشورهای منطقه بالاتر هستیم و در زمینه تامین هزینه ها هم با توجه به شرایط اقتصادی موجود تلاش شـــده است پرداخت‌ها از سوی دولت تامین شود و مردم سهم بسیار کمی در تامین هزینه های درمانی داشته باشند.

مدیرعامل سازمان بیمه سلامت ایران در بخش دیگری از سخنانش گفت: صندوق بیماران سخت درمان ، خاص و مزمن هفته گذشته با کمک مجلس شورای اسلامی و مصوبه هیات دولت در وزارت بهداشت ، درمان و آموزش پزشکی و سازمان بیمه ســـلامت ایران رونمایی شد و وظیفه این صندوق این است که به بیمارانی سرطانی و دیالیزی که به مساعدت مالی نیاز دارند ،کمک کند.

ناصحی افزود:در گام نخست ۲۶نوع بیماری زیرپوشش این صندوق قرار گرفتند و در گام دوم که بزودی انجام می شـــود در مجموع ۴۴بیماری زیرپوشش بسته حمایتی سازمان بیمه سلامت قرار خواهد گرفت.

وی اظهار داشـــت: اکنون صندوق بیماران ســـخت درمان و مزمن همچون بیماران ام.اس ، تالاسمی، هموفیلی ، دیالیزی ها و عمده سرطان‌ها، پیوندهای مغز اســـتخوان ، کبد و کلیه را پوشش می‌دهد، ضمن این که بسیاری از بیماری‌های مزمن عصبی و روانی زیرپوشش قرار می گیرند.

حال تالاب های گلستان با گفتار درمانی خوش نمی شود

سرویس شهرستان ها: استان گلستان به دلیل برخورداری از شرایط اقلیمی و توپوگرافی خاص، از طیف گسترده‌ای از رویشگاه‌ها و زیستگاه‌های طبیعی بهره مند است که تالاب ها از جمله آنهاســـت و طی قرن ها به این منطقه طراوت و شـــادابی بخشیده ، اما برخی عوامل سبب شده است این زیستگاه ها در ورطه نابودی قرار بگیرند به نحوی که در صورت تداوم روند فعلی و ادامه وعده های عمل نشـــده مســـئولان ذیربط ، تا چند سال آینده هیچ اثری از تالاب باقی نخواهد ماند.

تالاب‌های بین المللی همچون آلاگل، آجی گل، آلماگل و تالاب گمیشان از اکوسیستم‌های ارزشمند این استان است کـــه هر یک به فراخور موقعیت مکانی خود یک موهبت بزرگ الهی برای این منطقه محسوب می‌شود اما تغییرات اقلیمی و افت محســـوس نزولات آسمانی، کاهش آورده رودخانه‌های منتهی به تالاب‌ها، هدایت پســـاب زراعی و خانگی و شکار و صید زیستمندان تالابی از جمله تهدیدات فراروی تالاب‌های گلستان است.

از ســـویی دیگر بی تفاوتی نسبت به تأمین حق آبه تالاب‌ها، سبب شده است تا مساحت عظیمی از تالاب‌های گلســـتان به سرزمین خشک و لم یزرع تبدیل شود و این عرصه‌هـــا را به محلی برای تشـــکیل کانون‌های ریزگرد تبدیل کند.

همه این موارد سبب شده است که برخی متولیان حوزه مدیریت تالاب‌ها، احتمال خروج تالاب‌های آلاگل با ۲۵۰۰ هکتار، آجی گل با ۳۲۰هکتار، آلماگل با ۲۰۷هکتار و تالاب گمیشان با ۲۰هزار هکتار را از لیست تالاب‌های مشمول معاهده رامسر را مطرح کنند که در این صورت، خسارت‌های معنوی و مادی بسیاری بر گلستان وارد می‌شود.

کارکرد تالاب های گلستان

یکی از محققان محیط زیســـت در این باره به مهر مـــی گوید: تالاب‌ها از اجتماعات انبوه گونه‌های پرندگان، پســـتانداران، خزندگان، دوزیستان، ماهیان و بی مهرگان حمایت می‌کنند؛ به گونه‌ای که از بین ۲۰هزار گونه مختلف ماهی در سطح جهان، بیش از ۴۰درصد آن ها در آب‌های شیرین (تالاب‌ها) زندگی می‌کنند.

ســـید محمد فیروزنیا می افزاید: ذخیره سازی آب، حفاظت در مقابل توفان و کاهش مخاطرات سیل، تثبیت خطوط ساحلی و مهار فرسایش، تقویت آب‌های زیرزمینی، پالایش آب از طریق تثبیت عناصر محلول، رســـوبات و دیگر آلودگی‌ها و همچنین تعدیل آب و هوای محلی از جمله ویژگی‌های تالاب هستند.رئیس اسبق محیط زیست غرب گلستان و تالاب گمیشان می گوید: از میان ارزش‌های اقتصادی متعدد تالاب‌ها، می‌توان به حفظ ذخایر ژنی گیاهی و جانوری، تأمین آب (کیفی و کمی)، آبزی پروری، تولید محصولات کشـــاورزی، تولید چوب، تأمین انرژی، تولید مواد لجنی و گیاهی، حمل و نقل و کاربردهای تفریحی و گردشـــگری اشاره کرد. وی می افزاید: با همه کارکردهای

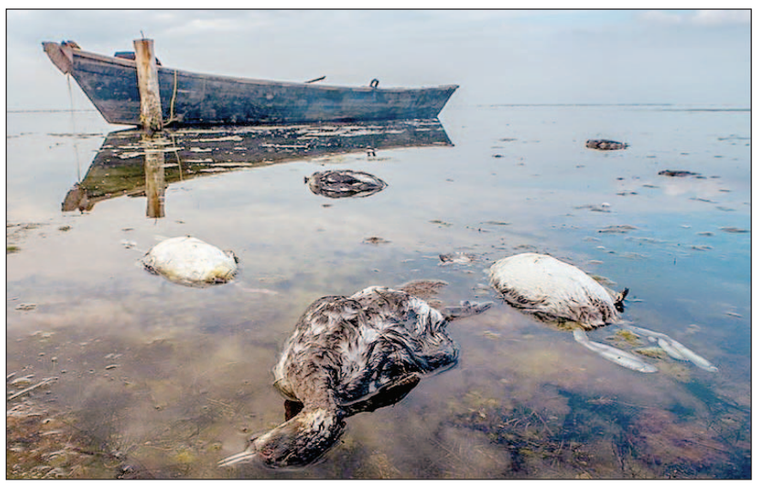

متنوعی که برای تالاب‌ها شمرده شده، اما چند سالی است که روزگار تالاب‌های گلســـتان ناخوش و سال‌هاست که پســـاب‌های صنعتی، کشاورزی و خانگی آغشته به انواع آلاینده‌های شیمیایی و میکروبی روانه تالاب‌ها می‌شود.

فیروزنیا ادامه می دهد: تالاب‌های بین‌المللی گلستان اکنون به محل انباشت انواع سموم تبدیل شده اند که علاوه بر تأثیر مستقیم بر حیات پرندگان، آبزیان و گیاهان و حتی زیستمندان میکروسکوپی، بر زندگی جوامع انسانی اطراف خود هم اثر سوء گذاشته اند که کاهش تراز آب و حتی خشک شدن بخش عمده‌ای از مساحت تالاب‌های گلستان، بیانگر شرایط بغرنج این زیستگاه‌های ارزشمند است.

این محقق محیط زیست، شکار غیر مجاز و بی رویه، زهکشی، تبدیل اراضی به مرتع، از بین بردن پوشش گیاهی برای مصارف محلی، آلودگی حاصل از پســـماند صنایع، کودها و سموم دفع آفات نباتی و چرای بی رویه دام را از مهم‌ترین عوامل تهدید کننده تالاب‌ها اعلام می کند..

شرایط تالاب گمیشان بغرنج است

فرماندار شهرستان گمیشان هم شرایط تالاب گمیشان را بحرانـــی اعلام می کنـــد و می گوید: کاهش تراز آبی خزر و پسروی شدید آب دریا از اصلی ترین دلایل افت محســـوس پهنه آبی در تالاب گمیشـــان است . براساس آخرین برآوردها ۸۰درصد از تالاب گمیشان خشک شده که این موضوع زنگ خطری جدی برای شـــکل گیری و انتقال ریزگردهای این منطقه به شـــهر گمیش تپه و سایر مناطق استان است.

امید ســـقلی با بیان این که ســـاخت آب بندان های غیرمجاز در مناطق بالادســـتی، آورده رودها و کانال‌های منتهی به تالاب گمیشـــان را به حداقل ممکن و در بیشتر روزهای سال به صفر رسانده است، اختصاص مبلغ ۴۰۰۰ میلیارد ریال برای احیای تالاب گمیشـــان در ســـفر خیر رئیس جمهوری به استان را یادآور می شود و می گوید: راهکارهای اجرایی مناســـب برای آغاز این پروژه انتخاب شـــده است که پس از مشورت با مدیران استانی عملیات اجرایی آن آغاز خواهد شد.

وی بدون اشاره به روش خاصی برای احیای تالاب گمیشـــان، می گوید: تلاش می‌شود از طریق دریای خزر بـــا روش‌های اثر بخش و علمـــی زمینه احیا این تالاب بین‌المللی فراهم شود.همچنین کشت گونه‌های شورپسندی مثل ســـالیکورنیا برای در امان ماندن از ریزگرد در مناطق اطراف تالاب در دستور کار قرار گرفته است تا علاوه بر تأمین نهاده‌های دامی مورد نیاز منطقه مانع شـــکل گیری کانون‌های ریزگرد در منطقه باشیم.

احتمال خروج از کنوانسیون رامسر

رئیس اداره حفاظت محیط زیســـت گنبدکاووس هم می گوید: افت محســـوس بارش‌های ســـالانه و استمرار خشکســـالی به همراه دما و تبخیر بالا در مناطق شـــمالی شهرســـتان، سدسازی‌ها در مناطق بالادست رودخانه اترک و تخصیص ناکافی حق‌آبه تالاب‌ها و برداشـــت آب برای آبزی پروری و کشـــاورزی از مهم‌ترین دلایل کم آبی و خشک شدن ۳ تالاب بین‌المللی آلاگل، آجی‌گل و آلماگل گنبدکاووس است .

احمد احمدی ادامه می دهد: در صورت تغییر مسیر و عدم حضور پرندگان مهاجر در این ۳ تالاب بین المللی گنبدکاووس، احتمال خارج شدن آن ها از لیست کنوانسیون رامسر وجود دارد، ضمن این که با خشک شدن این ۳ پهنه آبی، جوامع محلی دچار آسیب می شوند و به احتمال زیاد مهاجرت خواهد کرد .

وی، وقـــوع پدیده ریزگردهـــا را از دیگر پیامدهای خشـــک شدن ۳ تالاب گنبدکاووس می داند و ادامه می دهـــد: مطالعات اختصاص حق آبه جدید به این تالاب‌ها توسط مراکز دانشگاهی برای ارائه به وزارت نیرو، در حال انجام است.

مدیریت سنتی، آفت تالاب‌ها

معـــاون عمرانی فرماندار گنبدکاووس هم می گوید: حفـــظ تالاب‌ها علاوه بر اجرای سیاســـت‌های متمرکز بـــه نقش‌آفرینی جوامع محلی نیازمند اســـت، زیرا این افراد به طور مســـتقیم از تهدیـــدات و مزایای تالاب‌ها متأثر می‌شوند.

عبدالحمید گوگلانی می افزاید: به سبب مدیریت و روش‌های سنتی در گذشته اکنون شاهد خشک شدن این پهنه‌های آبی هستیم که برای نجات دوباره آنها باید نگرش نوین و علمی به آن ها داشت که اصلاح الگوی کشت در مناطق مرزی و حاشیه تالاب‌ها، پیگیری حق آبه و تخصیص اعتبارات مناسب برای نگهداری و حفاظت از این پهنه‌های آبی از محل اعتبارات اســـتانی و ملی و همچنین توجه به آموزش و فرهنگ‌سازی در جوامع محلی می‌تواند به احیای دوباره تالاب‌های سه‌گانه گنبدکاووس کمک کند.

مرمت و بازسازی ۷۰۰ خانه سیل زده «رودان» هرمزگان توسط خادمیاران رضوی

مشـــهد ـ خبرنگار اطلاعات: مدیر خادمیاری و کانون‌های رضوی آستان قدس رضوی از تکمیل مرمت و بازسازی ۷۰۰ خانه سیل زده در رودان هرمزگان خبر داد.

مهدی رضوی‌کیا در تشـــریح اقدامـــات خادمیـــاران رضوی اظهارداشـــت: بیش از ۱۴۰ هزار خادمیار در سراسر کشور در قالب ۱۹ عرصـــه تخصصی و در یک فضای خدمت محور فعالیت دارند و خدمت‌رســـانی آن ها، هم پروژه محور نیســـت، تا به ایام مناسبتی خاص مانند اربعین حسینی یا دهه آخر صفر محدود شود.

وی افـــزود: مراکز خادمیاری رضوی منتظر ابـــلاغ پروژه‌های مناســـبتی نمی‌شوند و از اردوهای جهادی و خدمات ورزشی و رفاهی گرفته تا مشاوره، آموزش‌های قرآنی و معرفتی و برنامه‌های فرهنگی و تبلیغی به صورت شـــبانه‌روزی و مســـتمر در سراسر کشور مشغول خدمت‌رسانی هستند.

ترمیم و بازسازی ۷۰۰واحد مسکونی آسیب دیده

رضوی کیا با اشـــاره به یکی از پروژه‌های تکمیل شـــده اخیر، اظهارداشت: یک‌سال و نیم قبل در جریان سیل رودان استان هرمزگان، اکثر خانه‌های این شهرستان به دلیل بافت معماری کاهگلی خســـارت دیدند و بیش از همه، آســـیب‌های شـــدیدی به سقف خانه‌های مردم وارد شـــده و زندگی را برای آنان سخت کرده بود که در این شرایط، پس از دیداری که از منطقه داشتیم، ظرفیت خادمیـــاری بنیاد کرامت رضوی به میدان آورده شد و سقف حدود ۷۰۰ واحد مسکونی ترمیم یا به طور کامل بازسازی شد.

رضوی کیا ادامه داد: به‌کارگیری ظرفیت خادمیاری به معنای کاهش شدید هزینه‌هاست، زیرا در قالب این خدمت، به طور مثال اســـتاد بنایی که در شرایط معمول، هزینه مشخصی بابت حق‌الزحمه دریافت می‌کند، در خادمیاری به‌قصد خدمت کار می‌کند و در این شرایط، فقط با تأمین هزینـــه مصالح می‌توان پروژه‌های بزرگی همچون بازسازی ۷۰۰ واحد مســـکونی در رودان را به سرانجام رساند.

وی افـــزود: نمونه این کاهش هزینه ها، در شهرستان رودان استان هرمزگان بود که با تأمین ۵ میلیارد ریال اعتبار از طرف آســـتان قدس رضوی، از ایزوگام گرفته تا ســـایر مصالح مورد نیاز تأمین شد و بیش از ۷۰۰ خانواده رودانی از خدمات مرکز خادمیاری بنیاد کرامت رضوی بهره‌مند شدند.

توزیع ۵۰۰ هزار بسته معیشتی فقط طی یک ماه

رضوی کیـــا به برخی دیگر از طرح‌های موفق اجرا شـــده نیز اشـــاره کرد و گفـــت: یکی دیگر از طرح هـــای موفق کانون های خادمیاری رضوی در سال جاری، طرح «ســـفره‌های مهربانی» بود که در ۴ مرحله توانســـت تعداد بسیار زیادی از بســـته‌های معیشتی را که در سراســـر کشور تأمین شده بود، به دســـت نیازمندان و خانواده‌های کم‌برخوردار برساند و در این قالب، بیش از ۵۰۰ هزار بسته معیشتی فقط در ماه مبارک رمضان تهیه و توزیع شد.

مدیر خادمیاری و کانون‌های رضوی آســـتان قدس رضوی با اشـــاره به برنامه‌هـــای جاری این کانون ها تاکیدکرد: با توجه به متنوع بودن عرصه های خدمت و تمایل گروه‌های مختلف خادمیاران برای ارائه خدمات تخصصی، این خدمت فراگیر به صورت مستمر ادامه دارد، که در یک نمونه، پزشـــکانی که خانواده‌هـــای محـــروم و نیازمند معرفی‌شده را به‌طور رایگان ویزیت و خدمت خود را ثبت کنند، سهمیه خدمـــت در حرم مطهر رضوی را دریافت می‌دارند.

اورژانس بیمارستان دولتی فردیس ۳۰ آبان به بهره برداری می رسد

کرج – خبرنگار اطلاعات: اســـتاندار البـــرز گفت: بخش اورژانس بیمارســـتان دولتی فردیس طبق تعهدی که از پیمانکار اخذ کرده ایم، ۳۰ آبان ماه ۱۴۰۱ مورد بهره برداری قرار می گیرد.

مجتبی عبداللهی در دیدار از روند تکمیل پروژه بیمارســـتان دولتی فردیس،افزود: اجرای این پروژه سال ۹۵ آغاز شد و تاکنون به طول انجامیده است.وی با یادآوری این که شهرستان فردیس بالاترین تراکم جمعیت کشور را دارد، اما از امکانات بیمارستانی کمترین بهره را داشته است، افزود: بر این اساس با اهتمام ویژه ای برای تکمیل این پروژه وارد عمل شدیم و پس از گذشت یکسال، شاهد پیشرفت ۹۵ درصدی پروژه هستیم.

عبداللهی ادامه داد: تکمیل بیمارستان فردیس با موانع متعددی مواجه شد و با پیگیری‌های جدی و جلب توجه ملی توانستیم مشکلات آن را یکی پس از دیگری رفع کنیم و گام به گام به ســـوی افتتاح بخش‌های مختلف آن پیش برویم.

اســـتاندار البرز با بیان این که برای بهره برداری کامل از بیمارســـتان فردیس به دنبال اعتبارات ویژه هستیم، اظهار داشت: طی مدت یک سال پروژه بیمارستان فردیس با سرعت بالایی پیشرفت کرد و انتظار می رود با تعهداتی که از سوی پیمانکار و دانشگاه علوم پزشکی استان البرز گرفتیم، ۳۰ آذر ماه امسال نیز بخش‌های مهم دیگری از بیمارستان افتتاح شود.

اخبار کوتاه

افتتاح دبستان دخترانه هوشمند «ثارالله» در کرمان

کرمان – خبرنگار اطلاعات: دبستان هوشمند دخترانه ثارالله شهر کرمان در مراسمی با حضور معاون هماهنگ کننده سپاه پاسداران انقلاب اسلامی و مسئولان استانی به بهره‌برداری رسید.

این دبستان دخترانه در زمینی به مساحت ۸هزار مترمربع و زیربنای ۲هزار متر با اعتباری بالغ بر ۱۵میلیارد تومان طی ۲سال ساخته شده است. این واحد آموزشی ۲۵کلاسه ظرفیت پذیرش ۸۰۰دانش آموز را دارد که به امکانات روز، اینترنت و تخته هوشمند مجهز است.

معاون هماهنگ کننده ســـپاه پاسداران انقلاب اسلامی در این سفر با حضور در گردهمایی بزرگ دانش آموزان دختر شهر کرمان گفت: امروز بانوان ما در صحنه های بین المللی نقش‌آفرینی می کنند و در قله های علم و پژوهش می ایستند.سردار محمد رضا نقدی افزود: آمریکایی ها و صهیونیست ها از دختران و مادران ایرانی سیلی و از ایستادگی، مقاومت، صبر، علم آموزی و جهاد علمی آنان شکســـت خورده اند و نمی توانند برما غلبه کنند.

برگزاری یادواره ۱۰۰۰ شهید منطقه شمال شهر اصفهان

اصفهان ـ خبرنگار اطلاعات: یادواره ۱۰۰۰ شهید منطقه شمال شهر اصفهان از ۳۱ شهریور ماه همزمان با آغاز هفته دفاع مقدس شروع شده است و تا پایان آبان ماه ادامه دارد.

مســـئول برگزاری یادواره یادشـــده افزود: این یادواره در ۱۰۰ نقطه برگزیده منطقه مانند پارک‌ها، تفرجگاه‌ها، فرهنگسراها، مدارس، ایستگاه‌ها متر، مســـاجد، حسینه‌ها و هیات‌های مذهبی محدوده مناطق ۷، ۸ و ۱۲ شـــهرداری اصفهان با محوریت مصلای نماز جمعه ملک شـــهر در حال برگزاری است.حجت‌الاسلام والمسلمین سید روح‌الله فیاض، مخاطبان اصلی این یادواره را نوجوانان و جوانان دانســـت و افزود: هدف از برگزاری این یادواره هویت بخشی و بازیابی هویت ساکنان منطقه شمال اصفهان است،چرا که ریشه بسیاری از آسیب‌های فرهنگی و اجتماعی بحران هویت و گســـست هویتی است و برای بازیابی هویت افراد باید به اسطوره‌های صاحب هویت و موفق کشورمان توجه شود. وی ادامه داد: یادواره ۱۰۰۰ شهید منطقه شمال شهر اصفهان با معرفی و الگوسازی اسطوره‌های صاحب هویت و موفق ایرانی و اســـلامی اســـتمرار خواهد داشت و گام نخست آن با معرفی شهدای ۸ سال دفاع مقدس به عنوان بزرگترین اسطوره‌های کشورمان آغاز شده است.

به گفته فیاض، در تمامی این یادواره‌ها خانواده‌های شهدا منطقه شمال شهر اصفهان به عنوان مهمان ویژه دعوت و از آنان قدردانی می‌شود.

مراکز فرهنگی و کتابخانه درشهرستان لنجان ساخته می شود

زرین شهر ـ خبرنگار اطلاعات: جلسه هم اندیشی کتاب وکتابخانه در فرمانداری لنجان برگزار شد. در این نشست فرماندار و رئیس انجمن کتابخانه‌های عمومی شهرستان لنجان با ارائه گزارشی در خصوص مشکلات و کمبودهای فرهنگی این شهرســـتان به نبود فضاهای شـــاد و در شأن جوانان و نوجوانان کتابخوان اشاره کرد و گفت: با حمایت نهاد کتابخانه‌ها باید به فرهنگ کتاب و کتابخوانی کمک کرد و ساخت ۱۸ باب کتابخانه در شهرستان لنجان توقع جامعه فرهنگی و کتابخوان را تامین نکرده است. محمدی فشارکی با بیان این که در شهرهای شهرستان لنجان برای توسعه و ترویج فرهنگ کتابخوانی ساخت مراکز فرهنگی و کتابخانه در دستور کار قرار گرفته است، از افتتاح یک باب کتابخانه در هفته کتاب و کتابخوانی در فولادشهر خبر داد.

تجهیز ۱۰ مرکز صنایع‌دستی هرمزگان تا پایان سال

بندرعباس ـ خبرنگار اطلاعات: مدیرکل میراث‌فرهنگی، گردشگری و صنایع‌دســـتی هرمزگان گفت: «تا پایان امسال ۱۰ مرکز صنایع‌دستی در استان تجهیز می‌شوند.

سهراب بناوند گفت: مراکز صنایع‌دستی در شهرستان‌های بندرعباس، بستک، بندرلنگه و جاسک بااعتباری بالغ‌بر ۵ میلیارد ریال تجهیز می‌شوند و در آن‌ها خدماتی ازجمله آموزش، آزمون و صدور مجوز انجام می‌گیرد.

بناوند با اشاره به این که هنرمندان صنایع‌دستی دارای کارت مهارت می‌توانند برای بهره‌مندی از خدمات بیمه صنایع‌دستی اقدام کنند، اظهارداشت: هنرمندان و صنعتگران می‌توانند در بندرعباس به معاونت صنایع‌دستی و در شهرستان‌ها به ادارات و نمایندگی‌های اداره‌کل مراجعه کنند. وی ادامه داد: یکی از مهم‌ترین شرایط ثبت‌نام، داشتن هر ۲ کارت شناسایی صنایع‌دستی و فنی و حرفه‌ای در یک‌رشته مشابه است. از ابتدای امسال تاکنون بیش از ۷ هزار مجوز صنایع‌دستی در استان صادرشده و این در حالی است که این اداره‌کل تمامی تکالیف خود در بخش صدور مجوزها را در نیمه اول سال محقق کرده است.

اشتغال ۲۴ هزار و ۴۴۳ نفر در سیستان و بلوچستان

زاهدان- خبرنگار اطلاعات:مدیرکل تعاون، کار و رفاه اجتماعی سیستان و بلوچستان گفت: بر اساس داده‌های به ثبت رسیده دستگاه‌ها، سازمان‌ها و نهادهای دست‌اندرکار در سامانه رصد اشتغال، با گذشت ۸ ماه از سال، درصد تحقق تعهد اشتغال سال ۱۴۰۱ استان به عدد ۸۸ رسید.

حامد آرامش در نشست کارگروه تخصصی اشتغال سیستان و بلوچستان که به ریاست داوود شهرکی معاون اقتصادی استاندار برگزار شد اظهارداشت: برای سال ۱۴۰۱، این استان متعهد به ایجاد اشتغال برای ۲۸ هزار و ۱۴۲ نفر شد که بر اساس آخرین داده‌های به ثبت رسیده در سامانه ملی رصد اشتغال دستگاه‌های دست‌اندرکار استان، مشخصات و اطلاعات ۲۴ هزار و ۴۴۳ نفر به عنوان شاغل جدید تثبیت شده است.وی با بیان این که اطلاعات ثبت شده در سامانه رصد ملی اشتغال حاکی از تحقق ۸۸ درصدی تعهد اشتغال سیستان و بلوچستان در سال ۱۴۰۱ است، افزود: کمیته امداد امام خمینی (ره)، نیروهای جهادی معاونت محرومیت زدایی قرارگاه قدس و سازمان بسیج سازندگی سپاه سلمان ، صنعت، معدن و تجارت، نوسازی، توسعه و تجهیز مدارس و راه و شهرسازی شمال استان به ترتیب بیشترین اشتغال ایجاد و ثبت شده را داشته‌اند.دبیر کارگروه تخصصی اشتغال سیستان و بلوچستان تأکید کرد: فرآیند ارزیابی و صحت سنجی اطلاعات ثبت شده در سامانه در مرکز استان از سوی این اداره کل و در شهرستان‌ها به وسیله فرمانداری‌ها و ادارات تعاون، کار و رفاه اجتماعی و در سطح ملی از سوی وزارت تعاون، کار و رفاه اجتماعی به صورت دقیق انجام می‌شود.

آگهی دعوت به مجمع عمومی عادی به طور فوق العاده
شرکت بازرگانی توسعه بازار حافظ (سهامی خاص)
شماره ثبت ۴۳۰۵۱۵ و شناسه ملی ۱۰۳۲۰۸۲۵۵۳۷

به اطلاع کلیه سهامداران محترم می‌رساند مجمع عمومی عادی بطور فوق‌العاده این شرکت در روز یکشـــنبه مورخ ۱۴۰۱/۰۸/۲۲ رأس ساعت ۱۰:۰۰ در محل شرکت به نشـــانی: تهران، خیابان خالد اسلامبولی (وزرا)، خیابان بیست و نهم، پلاک ۲۶، طبقه دوم برگزار می گردد. از کلیه سهامداران محترم شرکت بازرگانی توسعه بازار حافظ (ســـهامی خاص)، نماینده، وکیل یا قائم مقام قانونی صاحب سهام دعوت می‌گردد در جلسه فوق‌الذکر که با دستور جلسه ذیل برگزار می‌گردد، حضور به هم رسانند:
۱ـ انتخاب اعضای هیأت مدیره ۲ ـ انتخاب بازرس قانونی ۳ ـ سایر مواردی که در صلاحیت این مجمع باشد.
هیأت مدیره شرکت بازرگانی توسعه بازار حافظ (سهامی خاص)

آگهی دعوت مجمع عمومی عادی به طور فوق العاده
شرکت پارت بتن (سهامی خاص) ثبت شده به شماره ۴۶۹۸۹

بدینوســـیله از کلیه صاحبان سهام شرکت مذکور دعوت به عمل می‌آید در جلسه مجمع عمومی عادی به طور فوق‌العاده که رأس ســـاعت ۱۱ صبح مـــورخ ۱۴۰۱/۰۹/۰۲ در دفتر کارخانه واقع درجاده قدیم کرج تقاطع کمربندی خ بیســـت متری دوم جنب انبارهای عمومی برگزار می‌گردد، حضور به هم رسانند.
دســـتور جلســـه: ۱ـ اســـتماع گزارش هیئت مدیره و بـــازرس قانونی ۲ ـ تصویـــب ترازنامه و حســـاب ســـود و زیـــان ۱۴۰۰/۳ ـ انتخـــاب هیئت مدیـــره و بازرس اصلـــی و علی‌البدل ۴ ـ تعیین روزنامه کثیرالانتشار
هیئت مدیره

«آگهی دعوت به مجمع عمومی عادی به طور فوق العاده»
شرکت کشت و صنعت نیشکر هفت تپه (سهامی خاص)
به شماره ثبت ۳۱۷ و شناسه ملی ۱۰۸۶۰۲۰۰۸۷۹

بدینوسیله از کلیه ســـهامداران محترم دعوت به‌عمل می‌آید تا در جلســـه مجمع عمومی عادی به‌طور فوق‌العاده شرکت که در روز سه‌شنبه مورخ ۱۴۰۱/۰۸/۲۴ رأس ساعت ۱۴:۰۰ در محل تهران خیابان ولیعصر، نبش خیابان جام‌جم، سازمان گسترش و نوســـازی صنایع ایران (ایدرو) تشکیل می‌گردد، حضور به‌هم رسانند.
دستور جلسه:
ـ تصویب صورت‌های مالی منتهی به ۳۱ خرداد ۱۴۰۰
هیأت مدیره

آگهی مزایده (نوبت دوم)

شرکت کارخانجات تولیدی تهران در نظر دارد مشارکت در بهره برداری از خط تولید چرم مصنوعی خود را از طریق مزایده عمومی واگذار نماید.
متقاضیـــان اعم از حقیقی یا حقوقـــی می توانند از تاریخ درج آگهی به مدت یک هفته از ســـاعت ۹ الی ۱۵ به محل اداری این شـــرکت واقع در کیلومتر ۱۴ بزرگراه لشگری جنب ایران خودرو مراجعه و اسناد مزایده را دریافت نمایند.

آگهی دعوت به مجمع عمومی فوق العاده
شرکت بازرگانی توسعه بازار حافظ (سهامی خاص)
شماره ثبت ۴۳۰۵۱۵ و شناسه ملی ۱۰۳۲۰۸۲۵۵۳۷

به اطلاع کلیه ســـهامداران محترم می‌رساند مجمع عمومی فوق‌العاده این شرکت در روز یکشنبه مورخ ۱۴۰۱/۰۸/۲۲ رأس ساعت ۱۲:۰۰ در محل شرکت به نشانی: تهران، خیابان خالد اسلامبولی (وزرا)، خیابان بیست و نهم، پلاک ۲۶، طبقه دوم برگزار می‌گردد. از کلیه سهامداران محترم شرکت بازرگانی توسعه بازار حافظ (سهامی خاص)، نماینده، وکیل یا قائم مقام قانونی صاحب سهام دعوت می‌گردد در جلسه فوق‌الذکر که با دستور جلسه ذیل برگزار می‌گردد، حضور به هم رسانند:
۱ـ تصویب افزایش سرمایه ۲ ـ سایر مواردی که در صلاحیت این مجمع باشد.
هیأت مدیره شرکت بازرگانی توسعه بازار حافظ (سهامی خاص)

آگهی فراخوان

سازمان حسابرسی درنظر دارد به استناد ماده ۵ دستورالعمل اجرایی ماده ۲۳ قانون الحاق برخی مواد به قانون تنظیم بخشـــی از مقررات مالی دولت(۲) طرح حسابرسی کامپیوتـــری و فناوری اطلاعات خود را به صورت واگذاری به بخش خصوصی اجرایی نماید. از متقاضیان دعوت می‌شـــود نامه اعلام آمادگی خود را جهت دریافت اسناد و مدارک حداکثر تا پایان وقت اداری مورخ ۱۴۰۱/۰۸/۱۸ به واحد مدیریت نوســـازی و تحول اداری به آدرس: تهران ـ میدان آرژانتین ـ خیابان شـــهید احمد قصیر ـ خیابان شهید احمدیان (۱۵) ـ پلاک ۷ ـ طبقه ۸ ـ کدپستی: ۱۵۱۳۸۳۶۵۱۱ ارسال نمایند.

آگهی برگزاری مزایده عمومی اینترنتی خودرو
شرکت ایران خودرو مزایده شماره ۵۸-۱

شـــرکت ایران خودرو در نظر دارد تعدادی از خودروهای ســـواری آسیب دیده صفر و کارکرده را از طریق مزایده عمومی و به روش اینترنتی به فروش برساند .
زمان برگزاری مزایده:
از ساعت ۰۸:۳۰ الی ۱۶:۳۰ روزهای چهارشنبه مورخ ۱۴۰۱/۰۸/۱۸ لغایت روز یکشنبه مورخ ۱۴۰۱/۰۸/۲۲
آدرس محل برگزاری مزایده:
تهران، کیلومتر ۱۴ اتوبان تهران - کرج، به سمت شهرک سرو آزاد (پیکانشهر)، خیابان هشتم غربی، انتهای بلوار گیاه شناسی، درب ۲ سایت برگزاری مزایده‌های شرکت ایران خودرو
جهت ارائه پیشنهاد قیمت از طریق سایت اینترنتی به آدرس ذیل مراجعه فرمایید :
Auction.ikco.ir
- ســـپرده شـــرکت در مزایده برای هر خودرو مبلغ یکصد میلیون ریال می باشـــد لذا تاکید می گردد امکان اخذ سپرده از طریق درگاه بانکی موجود در ســـامانه اینترنتی صرفا از کارت های شخصی عضو شـــبکه بانکی شتاب (مشتری) امکان پذیر می باشد. (محدودیت پرداخت طبق ضوابط بانکی).
- درگاه بانکی هوشمند ، فقط امکان انتقال وجوه از کارتهای صاحب اصلی حساب بانکی را دارد.
- مشـــروح شرایط مزایده در سایت ایران خودرو (www.ikco.ir) و سامانه برگزاری مزایده اینترنتی به طور کامل درج شده است و شرکت در مزایده و ارائه پیشنهاد قیمت به منزله قبول شروط و تکالیف مقرر در اسناد مزایده می باشد.
- مزایده گزار در رد یا قبول پیشنهادات در هر مرحله از فرایند مزایده مختار می باشد.
- شرکت‌کنندگان باید شرایط مزایده را به دقت مطالعه وسپس تایید نمایند تا امکان ادامه فرایند شرکت در مزایده فراهم گردد.
- کلیه وجوه دریافتی از بابت فروش اقلام موضوع مزایده از طریق درگاه بانکی سامانه و یا از طریق حواله بانکی خواهد بود و هرگونه مالیـــات، عوارض و حقوق دولتی مربوطه طبق مقررات و قوانین برعهده برنده مزایده بوده و همچنین هزینه برگزاری مزایده نیز به عهده برنده مزایده می‌باشد.
- کلیه شـــرکت کننـــدگان موظف به رعایت دســـتورالعمل های مرتبط با پیشـــگیری از ابتلاء به ویروس کرونا می باشـــند و همراه داشتن ماسک و دستکش توسط شرکت کنندگان در محل مزایده الزامی می باشد.
- برنده مزایده بایســـتی ظرف مدت مشخص شده در سامانه و پس از اعلام نتایج ، نسبت به واریز کل مبلغ خودرو حداکثر تا مهلت تعیین شـــده اقدام نماید درغیر این صورت طبق شرایط مزایده، سپرده شـــرکت در مزایده، بدون انجام هرگونه تشریفات قضایی یا اداری به نفع مزایده گزار وصول و شـــرکت‌کننده حق هیچگونه اعتراضی نخواهد داشـــت. (ضمناً بعد از واریز وجه مابه التفاوت به هیچ وجه امکان انصراف وجود ندارد).
- این مزایده شامل محدودیت کدملی نمی باشد.
- جهـــت کســـب اطلاعـــات بیشـــتر بـــه اطلاعیـــه هـــای اعلامـــی در محـــل برگـــزاری مزایـــده مراجعـــه و یا با شماره تلفن های : ۴۴۷۹۶۹۴۸ – ۴۴۷۹۶۹۵۶ تماس حاصل فرمایید.
- قبل ازمراجعه جهت ثبت نام به ســـایت اینترنتی مزایده ، تکمیل اطلاعات شخصی در وب سایت https://esale.ikco.ir الزامی است و در صورت عدم ثبت اطلاعات امکان شرکت در مزایده وجود ندارد.

آگهی دعوت مجمع عمومی عادی به طور فوق العاده
شرکت ستاره ورزش (سهامی خاص)
به شماره ثبت ۱۴۵۶۲۶ و شناسه ملی ۱۰۱۰۱۸۸۵۵۴۸

از کلیه ســـهامداران شرکت ســـتاره ورزش (سهامی خاص) دعوت به‌عمل می‌آید ســـاعت ۱۰ صبح روز چهارشنبه مورخ ۱۴۰۱/۰۸/۲۵ در محل دفتر مرکزی شرکت واقع در تهران ـ هفت‌تیر ـ خیابان شهید دکتر مفتح ـ خیابان شهید نورالدین موسوی (بختیار) ـ پلاک ۱